



องค์การบริหารส่วนตำบลหนองกะปี่
เลขรับที่..... ๑๗๖๒
วันที่..... ๑๗ / ๑๑ / ๒๗
เวลา..... ๑๑.๕๐ น.

ที่ พบ ๐๐๓๔(๒)/๑๗๖๒

สำนักงานอุตสาหกรรมจังหวัดเพชรบุรี
๒๕๘ ถนนคีรีรัฐยา พบ ๗๖๐๐๐

๑ กันยายน ๒๕๖๗

เรื่อง ขอบความอนุเคราะห์ใช้สถานที่ในการปิดประกาศการรับฟังความคิดเห็นของประชาชนในการพิจารณาเกี่ยวกับโรงงานจำพวกที่ ๓

เรียน นายกองค์การบริหารส่วนตำบลหนองกะปี่

สิ่งที่ส่งมาด้วย ๑.ประกาศสำนักงานอุตสาหกรรมจังหวัดเพชรบุรี เรื่อง การรับฟังความคิดเห็นของประชาชนในการพิจารณาเกี่ยวกับโรงงานจำพวกที่ ๓ จำนวน ๑ ชุด
๒.สำเนาคำขอรับใบอนุญาต (ร.ง.๓) จำนวน ๑ ชุด

ด้วยบริษัท อะเรีย อินดัสเทรียล จำกัด มีความประสงค์ขอให้ทางราชการประกาศรับฟังความคิดเห็นของประชาชน กรณีการขอรับใบอนุญาตประกอบกิจการโรงงาน ผลิตภัณฑ์กระดาษ กระดาษลูกฟูก ตั้งอยู่ ณ เลขที่ ๑๓๘ หมู่ที่ ๖ ตำบลหนองกะปี่ อำเภอบ้านลาด จังหวัดเพชรบุรี เพื่อให้เป็นตามระเบียบกระทรวงอุตสาหกรรมว่าด้วยการรับฟังความคิดเห็นของประชาชนในการพิจารณาออกใบรับแจ้งการประกอบกิจการโรงงาน ใบอนุญาตการประกอบกิจการโรงงานและใบอนุญาตขยายโรงงานตามกฎหมายว่าด้วยโรงงาน พ.ศ. ๒๕๕๕ และ (ฉบับที่ ๒) พ.ศ.๒๕๕๗

สำนักงานอุตสาหกรรมจังหวัดเพชรบุรี จึงขอความอนุเคราะห์มายังท่านเพื่อขอใช้สถานที่ในการปิดประกาศ เรื่อง การรับฟังความคิดเห็นของประชาชนในการพิจารณาเกี่ยวกับโรงงานจำพวกที่ ๓ กรณีการขอรับใบอนุญาตประกอบกิจการโรงงานของ บริษัท อะเรีย อินดัสเทรียล จำกัด โดยมอบหมายให้นายธนาพันธ์ แก้วฉวี ตำแหน่งวิศวกรปฏิบัติการ เป็นผู้ประสานงานและปิดประกาศ และหากท่านหรือผู้ใดมีความเห็นเกี่ยวกับเรื่องดังกล่าวข้างต้นสามารถแจ้งให้สำนักงานอุตสาหกรรมจังหวัดเพชรบุรีทราบภายในระยะเวลาตามที่ประกาศกำหนด เพื่อประกอบการพิจารณาต่อไป รายละเอียดปรากฏตามสิ่งที่ส่งมาด้วย ๑ - ๒ ทั้งนี้ สำนักงานอุตสาหกรรมจังหวัดเพชรบุรีได้ปิดประกาศรับฟังความคิดเห็นของประชาชน ณ ที่ว่าการอำเภอบ้านลาด แล้ว

จึงเรียนมาเพื่อขอความอนุเคราะห์ใช้สถานที่ในการปิดประกาศดังกล่าว จักขอบคุณยิ่ง

ขอแสดงความนับถือ

(นางอติดา กลิ่นสุวรรณ)

อุตสาหกรรมจังหวัดเพชรบุรี

กลุ่มโรงงานอุตสาหกรรม (ธนาพันธ์)

โทรศัพท์ ๐ ๓๒๔๒๖๖๖๖ ต่อ ๑๐๔

โทรสาร ๐ ๓๒๔๒๔๑๙๔

Email : saraban_phetchaburi@industry.go.th



ประกาศสำนักงานอุตสาหกรรมจังหวัดเพชรบุรี
เรื่อง การรับฟังความคิดเห็นของประชาชนในการพิจารณาเกี่ยวกับโรงงานจำพวกที่ ๓

ด้วยสำนักงานอุตสาหกรรมจังหวัดเพชรบุรี ประสงค์จะรับฟังความคิดเห็นของประชาชนกรณี สำนักงานอุตสาหกรรมจังหวัดเพชรบุรีจะพิจารณาคำขอรับใบอนุญาตประกอบกิจการโรงงาน ผลิตกล่อง กระดาษ กระดาษลูกฟูก ของบริษัท อะเรีย อินดัสเทรียล จำกัด ตั้งอยู่ ณ เลขที่ ๑๓๘ หมู่ที่ ๖ ตำบลหนองกะปูล อำเภอบ้านลาด จังหวัดเพชรบุรี รายละเอียดตามเอกสารแนบท้ายประกาศนี้

บุคคลใดจะให้ความเห็นเกี่ยวกับเรื่องดังกล่าวข้างต้น ขอให้แจ้งให้สำนักงานอุตสาหกรรมจังหวัดเพชรบุรี ทราบภายในวันที่ ๒๐ ก.ย. ๒๕๖๘ พ้นจากกำหนดนี้แล้ว สำนักงานอุตสาหกรรมจังหวัดเพชรบุรี จะได้พิจารณาต่อไป อนึ่ง หากผู้ใดประสงค์จะทราบรายละเอียดเพิ่มเติมสามารถ สอบถามได้ที่ สำนักงานอุตสาหกรรมจังหวัดเพชรบุรี โทรศัพท์ ๐๓๒๔๒๖๖๖๖ โทรสาร ๐๓๒๔๒๔๑๔๔

ประกาศ ณ วันที่ ๐๔ ก.ย. ๒๕๖๘

(นางอทิตา กลิ่นสุวรรณ)
อุตสาหกรรมจังหวัดเพชรบุรี

สาระสำคัญโดยย่อของโรงงาน

- (๑) ชื่อโรงงาน บริษัท อะเรีย อินดัสเทรียล จำกัด.....
- (๒) ขอรับใบแจ้งประกอบกิจการ โรงงานจำพวกที่.....
 ขอรับใบอนุญาตประกอบกิจการโรงงาน
 ขอรับใบอนุญาตขยายโรงงาน ครั้งที่.....
- ตั้งอยู่ ณ เลขที่ ๑๓๘ หมู่ที่ ๖ ตำบลหนองกะปุ อำเภอบ้านลาด จังหวัดเพชรบุรี
- (๓) จำนวนเนื้อที่ตั้งโรงงาน ๑๖.๕๒๐ ตารางเมตร (กรณีขยายโรงงานต้องไม่มีการขยายพื้นที่บริเวณโรงงาน)
- (๔) เป็นโรงงานจำพวกที่ ๓ ลำดับที่ ๓๕.....
- (๕) ประกอบกิจการ ผลิตกล่องกระดาษ กระดาษลูกฟูก.....
 ขยายโรงงาน ครั้งที่.....
- (๖) เงินลงทุนประมาณ ๔๔,๐๐๐,๐๐๐ บาท (กรณีขยายโรงงานระบุเฉพาะส่วนขยาย)
- (๗) ใช้เครื่องจักรมีกำลังรวม ๔๙๒ แรงม้า คนงาน ๒๔ คน (กรณีขยายโรงงานระบุเฉพาะส่วนขยาย)
- (๘) ผู้ขอรับใบอนุญาตประกอบกิจการโรงงาน
 บุคคลธรรมดาชื่อ.....
 นิติบุคคลชื่อ บริษัท อะเรีย อินดัสเทรียล จำกัด.....

ลงชื่อ.....

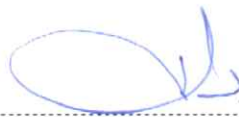

(นายธนานันต์ แก้วฉวี)

วิศวกรปฏิบัติการ

พนักงานเจ้าหน้าที่

วัตถุดิบ ผลิตภัณฑ์ กระบวนการผลิต ของเสียมลพิษหรือสิ่งใด ๆ ที่มีผลกระทบต่อสิ่งแวดล้อม

(๑) วัตถุดิบประกอบด้วย (กรณีขยายโรงงานระบุเฉพาะส่วนขยาย)

๑. กระดาษ.....	ปริมาณการใช้.....	๑,๕๐๐.....	ตัน/ปี
๒. แป้งมันสำปะหลัง.....	ปริมาณการใช้.....	๕.....	ตัน/ปี
๓. สี.....	ปริมาณการใช้.....	๕๐๐.....	กก./ปี
๔. ลวดเย็บกระดาษ.....	ปริมาณการใช้.....	๑,๒๐๐.....	กก./ปี

(๒) ชนิดผลิตภัณฑ์ (กรณีขยายโรงงานระบุเฉพาะส่วนขยาย)

๑. กล่องกระดาษ/แผ่นกระดาษ..... ปริมาณการผลิต..... ๓๐๐,๐๐๐..... ใบ/ปี

(๓) กระบวนการผลิต (กรณีขยายโรงงานระบุเฉพาะส่วนขยาย) (เป็นการบรรยายหรือแผนภูมิ)

ตามเอกสารแนบ

(๔) ของเสียมลพิษหรือสิ่งใด ๆ ที่มีผลกระทบต่อสิ่งแวดล้อม (กรณีขยายโรงงานระบุเฉพาะส่วนขยาย)

(เป็นการบรรยายหรือแผนภูมิ)

- สิ่งปฏิกูลหรือวัสดุที่ไม่ใช้แล้ว เช่น เศษกระดาษและเศษกาว, วัสดุปนเปื้อน.....
- เสียงรบกวน.....

ลงชื่อ

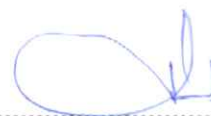

(นายธนาพันธ์ แก้วฉวี)
วิศวกรปฏิบัติการ
พนักงานเจ้าหน้าที่

ขบวนการผลิต

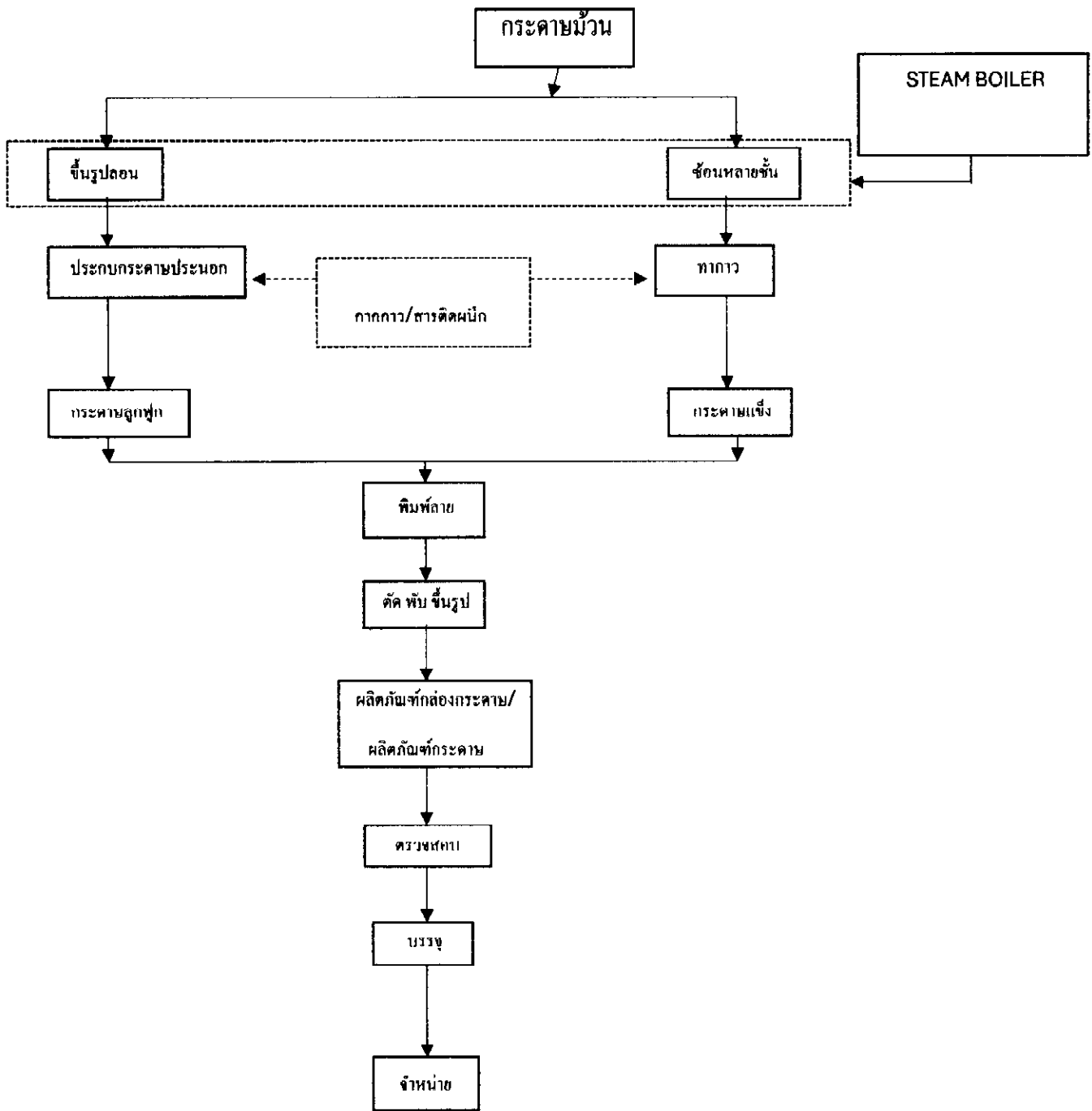

รายละเอียดกระบวนการผลิต

ผลกระทบที่อาจเกิดขึ้นแก่ประชาชนที่อยู่อาศัยในพื้นที่ใกล้เคียงสถานที่ตั้งโรงงาน หรือขยายโรงงานและประชาชนทั่วไป วิธีป้องกันเหตุเดือดร้อนรำคาญความเสียหายอันตราย การควบคุมการปล่อยของเสียมลพิษหรือสิ่งใด ๆ

(๑) ผลกระทบ (กรณีขยายโรงงานระบุเฉพาะส่วนขยาย)

- สิ่งปฏิกูลหรือวัสดุที่ไม่ใช่แล้ว เช่น เศษกระดาษและเศษแก้ว วัสดุปนเปื้อน
- เสียงรบกวน

(๒) ผู้ที่อาจได้รับผลกระทบ (กรณีขยายโรงงานระบุเฉพาะส่วนขยาย)

- ผู้อาศัยอยู่ใกล้เคียงและคนงาน

(๓) วิธีป้องกันเหตุเดือดร้อนรำคาญความเสียหายอันตราย การควบคุมการปล่อยของเสียมลพิษหรือสิ่งใด ๆ (กรณีขยายโรงงานระบุเฉพาะส่วนขยาย)

- ปฏิบัติงานในอาคารปิดมิดชิด
- จัดเก็บสิ่งปฏิกูลหรือวัสดุที่ไม่ใช่แล้วไว้ในที่รองรับเหมาะสม และนำไปบำบัดกำจัดยังผู้รับดำเนินการที่ได้รับอนุญาตจากกรมโรงงานอุตสาหกรรม
- มีมาตรการลดมลภาวะทางเสียง เช่น ติดตั้งฐานรองรับเครื่องจักร ติดตั้งเครื่องจักรและปฏิบัติงานในอาคารปิดมิดชิด

ลงชื่อ



(นายธนาพันธ์ แก้วฉวี)

วิศวกรปฏิบัติการ
พนักงานเจ้าหน้าที่

บริเวณโรงงานมีเขตติดต่อ

ด้านเหนือจด : ที่ว่าง

ด้านใต้จด : ที่ว่าง

ด้านตะวันออกจด : ถนนสาธารณะ

ด้านตะวันตกจด : ที่ว่าง

3. ทำงานปกติตั้งแต่เวลา 8.00 ถึงเวลา 17.00 รวมวันละ 8 ชั่วโมง 1.66
วันหยุดงาน ทุกวันอาทิตย์ ทำงานปีละ 300 วัน

4. เงินทุนจดทะเบียน (กรณีเป็นนิติบุคคล) 5,000,000 บาท

5. ปริมาณเงินทุนในการก่อสร้างโรงงานและดำเนินกิจการ

5.1 ที่ดิน 5,000,000 บาท

5.2 อาคารและสิ่งก่อสร้าง 4,000,000 บาท

5.3 เครื่องจักร อุปกรณ์และค่าติดตั้ง 20,000,000 บาท

5.4 เงินทุนหมุนเวียน 10,000,000 บาท

รวม 44,000,000 บาท

6. จำนวนและระดับผู้ซึ่งทำงานในโรงงาน

6.1 เจ้าหน้าที่บริหารและวิชาการ 4 คน

6.2 คนงานชาย (ช่างฝีมือ) 10 คน

คนงานหญิง (ช่างฝีมือ) 10 คน

6.3 คนงานชาย (ไม่ใช่ช่างฝีมือ) 4 คน

คนงานหญิง (ไม่ใช่ช่างฝีมือ) - คน

6.4 ผู้ชำนาญการจากต่างประเทศ - คน

6.5 ช่างเทคนิคและช่างฝีมือจากต่างประเทศ - คน

รวม 28 คน

7. การผลิต

7.1 ชื่อ ปริมาณการใช้และแหล่งที่มาของวัตถุดิบ

	วัตถุดิบ	ปริมาณการใช้ (ต่อปี)	แหล่งที่มา (ระบุประเทศ)
7.1.1	กระดาษ	1,500 ตัน	ประเทศไทย
7.1.2	แก๊สมันต่ำปะหลัง	5 ตัน	ประเทศไทย
7.1.3	สี	500 กก.	ประเทศไทย
7.1.4	ลวดเย็บกระดาษ	1,200 กก.	ประเทศไทย
7.1.5			
7.1.6			
7.1.7			

(ลงชื่อ)

Kor Kila

ผู้ขออนุญาต

()

7.1.8
7.1.9
7.1.10
7.1.11
7.1.12
7.1.13
7.1.14

7.2 ชื่อผลิตภัณฑ์ ปริมาณการผลิต และการจำหน่าย

	ผลิตภัณฑ์	ปริมาณการผลิต(ต่อปี)	จำหน่าย (ระบุประเทศ)
7.2.1	กล่องกระดาษ/แผ่นกระดาษ	300,000 ใบต่อปี	ไทย
7.2.2
7.2.3
7.2.4
7.2.5
7.2.6
7.2.7
7.2.8
7.2.9

7.3 วัสดุพลอยได้ (ระบุชื่อและปริมาณวัสดุพลอยได้) (ถ้ามี)

ไม่มี

8. จะก่อสร้างอาคาร โรงงาน ติดตั้งเครื่องจักรและเริ่มประกอบกิจการ โรงงานภายใน 180 วัน นับแต่วันอนุญาตเป็นต้นไป ทั้งนี้โดยแบ่งการดำเนินการเป็นขั้น ๆ คือ

ขั้นที่ 1 จะทำการก่อสร้างอาคาร โรงงาน

ให้แล้วเสร็จภายใน - วัน

ขั้นที่ 2 จะทำการติดตั้งเครื่องจักร

ให้แล้วเสร็จภายใน 90 วัน

ขั้นที่ 3 จะทำการทดลองเดินเครื่องจักร

ให้แล้วเสร็จภายใน 90 วัน

นับแต่วันสุดท้ายของขั้นที่ 2

(ลงชื่อ)

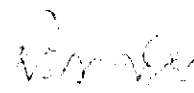

ผู้ขออนุญาต

()

9. แผนที่สังเขป แสดงสถานที่ตั้งโรงงาน

13.06279, 99.823230



(ลงชื่อ) *[Handwritten Signature]* ผู้ขออนุญาต
()

10. บัญชีเครื่องจักรที่ใช้ตามลำดับขั้นตอนการผลิต

ลำดับที่	ชื่อ ขนาด บริษัทและประเภทผู้ผลิต	งานที่ใช้	กำลังเครื่องจักรต่อเมือง		จำนวนเครื่องจักร	รวมกำลังเครื่องจักร	หมายเหตุ
			แรงม้า	แรงม้าเปรียบเทียบ			
1	เครื่องผ่า	ผ่าถ่วง	5		3	15	
2	เครื่องพิมพ์เฟสไซท์ 4 สี	พิมพ์สี	20		2	40	
3	เครื่องลงวงวีย์ 3 สี	พิมพ์สี	50		1	50	
4	เครื่องเขียนอัตโนมัติ	เขียนถ่วง	7.5		2	15	
5	เครื่องแพ็คถ่วง	แพ็คถ่วง	0.25		4	1	
6	เครื่องปั๊มลม	ปั๊มลม	60		1	60	
7	เครื่องเขียนมือ	เขียนถ่วง	10		2	20	
8	เครื่องตัดลำที่มี	ตัด	10		2	20	
9	เครื่องประกาวท่อไอ	ประกาว	25		1	25	
10	เครื่องผลิตแผ่นลูกฟูก	ทำแผ่นลูกฟูก	80		1	80	
11	เครื่องบดเยลเลอร์ (2 คัน)	โม่ยา	127		1	127	

ลงชื่อ (*Signature*) ผู้รับใบอนุญาต

()

11. เอกสารประกอบคำขอรับใบอนุญาตประกอบกิจการ โรงงาน/ขยายโรงงาน

ข้าพเจ้าได้ส่งมอบเอกสารประกอบคำขออนุญาตมาด้วย คือ

- (1) สำเนาทะเบียนบ้าน และสำเนาทะเบียนราษฎร์ประจำตัวประชาชน (กรณีผู้ขออนุญาตเป็นบุคคลธรรมดา)
- (2) สำเนาหนังสือรับรองการจดทะเบียนนิติบุคคล ที่ระบุชื่อผู้มีอำนาจลงนามผูกพันนิติบุคคล ที่ตั้งสำนักงาน วัตถุประสงค์ของนิติบุคคล (กรณีผู้ขออนุญาตเป็นนิติบุคคล)
- (3) แผนผังแสดงสิ่งปลูกสร้างภายในบริเวณโรงงานขนาดเหมาะสมและถูกต้องตามมาตรฐาน
- (4) แผนผังแสดงการติดตั้งเครื่องจักรขนาดเหมาะสมและถูกต้องตามมาตรฐานพร้อมด้วยรายละเอียด โดยมีคำรับรองของผู้ประกอบวิชาชีพวิศวกรรมควบคุมหรือบุคคลอื่นที่กระทรวงอุตสาหกรรมกำหนด
- (5) แบบแปลนอาคารโรงงานขนาดเหมาะสมและถูกต้องตามมาตรฐาน โดยมีคำรับรองของผู้ประกอบวิชาชีพวิศวกรรมควบคุมหรือบุคคลอื่นที่กระทรวงอุตสาหกรรมกำหนด
- (6) แบบแปลน แผนผังและคำอธิบายโดยละเอียดแสดงวิธีการ ป้องกันเหตุเดือดร้อนรำคาญ ความเสียหาย อันตราย การควบคุมการปล่อยของเสีย มลพิษหรือสิ่งใด ๆ ที่มีผลกระทบต่อสิ่งแวดล้อม ซึ่งเกิดขึ้นจากการประกอบกิจการ โรงงาน ทั้งนี้ โดยมีคำรับรองของผู้ประกอบวิชาชีพวิศวกรรมควบคุมหรือบุคคลอื่นที่กระทรวงอุตสาหกรรมกำหนด
- (7) เอกสารอื่น ๆ ตามที่พนักงานเจ้าหน้าที่กำหนด หนังสือแสดงผลการตรวจสอบการใช้ประโยชน์ที่ดินและหรือแนวดนเนนโครงการจากสำนักงาน โฆษณาการและผังเมืองจังหวัดสกลนคร

(ลงชื่อ)

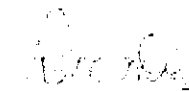

ผู้ขออนุญาต

()