



องค์การบริหารส่วนตำบลหนองกะปุ
 เลขรับที่..... ๙๖๖
 วันที่ ๒๐ / ก.ค. / ๖๖
 เวลา..... ๑๑.๒๗ น.
 (ท.ด.๔)

ที่ดิน

โฉนดที่ดิน น.ส. ๓ ก. ไม่มีหลักฐานที่ดิน เลขที่..... หน้าสำรวจ.....
 หมู่ที่.....๓..... ตำบล..... ห้วยฮ่อง..... อำเภอ..... บ้านลาด..... จังหวัดเพชรบุรี

ที่ พบ ๐๐๒๐.๒/๑๗๘๖๘

ที่ทำการ...สำนักงานที่ดินจังหวัดเพชรบุรี....

วันที่.....๑๗..... เดือน.....กรกฎาคม..... พ.ศ...๒๕๖๖.....

เรื่อง ขอให้ปิดประกาศ

เรียน นายองค์การบริหารส่วนตำบลหนองกะปุ

พร้อมหนังสือนี้ขอส่งประกาศเรื่อง.....แจกโฉนดที่ดิน.....ดังกล่าว
 รวม ๑ ฉบับ มาเพื่อขอให้นำไปปิดไว้.....ที่ทำการองค์การบริหารส่วนตำบลหนองกะปุ..... เพื่อให้
 ประชาชนทราบทั่วกัน และได้ส่งค่าปิดประกาศ เป็นเงิน.....๑๐..... บาท มาด้วยเมื่อปิดประกาศแล้ว
 ขอให้รายงานตามแบบแนบท้ายหนังสือนี้

ขอแสดงความนับถือ,

ลงชื่อ.....

(นายสิริพัชร รอดมา)

นักวิชาที่ดินชำนาญการ ปฏิบัติราชการแทน

เจ้าพนักงานที่ดินจังหวัดเพชรบุรี



(ท.ด.๓)

ประกาศ สำนักงานที่ดินจังหวัดเพชรบุรี
เรื่อง แจกโฉนดที่ดิน

หนังสือสำคัญ ที่จะแจก คือโฉนดที่ดิน.....

- (๑) ที่ดินหมู่ที่ ๒ ตำบล..... ห้วยฮ่อง..... อำเภอ..... บ้านลาด.....
- (๒) ที่ดินหมู่ที่ ตำบล..... อำเภอ.....
- (๓) ที่ดินหมู่ที่ ตำบล..... อำเภอ.....
- (๔) ที่ดินหมู่ที่ ตำบล..... อำเภอ.....
- (๕) ที่ดินหมู่ที่ ตำบล..... อำเภอ.....

จังหวัด.....เพชรบุรี.....

ด้วยพนักงานเจ้าหน้าที่ได้ทำการรังวัดที่ดินเพื่อออกโฉนดที่ดิน ตามโครงการเดินสำรวจออกโฉนดที่ดิน (บอกดิน ๒) ราชนางสาวเบญจมาศ นวมนิม ในท้องที่ตำบล อำเภอที่กล่าวข้างต้นเสร็จแล้ว จึงขอประกาศให้ทราบทั่วกัน ถ้าผู้ใดจะคัดค้านประการใด ให้ยื่น คำคัดค้านต่อพนักงานเจ้าหน้าที่ภายใน ๓๐ วัน นับแต่วันประกาศนี้เป็นต้นไป

ประกาศ ณ วันที่.....๑๗..... เดือน.....กรกฎาคม..... พ.ศ...๒๕๖๖..



รายละเอียดแปลงที่ดินที่ขอออกโฉนดที่ดินปรากฏตามรูปแผนที่แนบท้ายประกาศฯ นี้

หมายเหตุ: เมื่อประกาศครบกำหนด ๓๐ วัน ไม่มีผู้โต้แย้งคัดค้าน และพนักงานเจ้าหน้าที่ได้ตรวจสอบแล้วว่าถูกต้องครบถ้วนตามขั้นตอน วิธีการของระเบียบและกฎหมายก็จะดำเนินการออกโฉนดที่ดินให้แก่ผู้ขอต่อไป

ระวาง 4935 II 9040 มาตรฐาน ๑/๑๐๐๐
 ประเภทการรังวัด ออกโฉนดที่ดิน(งานเดินสำรวจ) ราย นางสาวเบญจมาศ นามอิน
 ตำบล ห้วยซ้อ อำเภอบ้านลาด จังหวัด เพชรบุรี
 ผู้รังวัด นายเดชา พัดกระจำจ ตำแหน่ง นายช่างรังวัดปฏิบัติงาน รังวัดวันที่ ๕ / เมษายน / ๒๕๖๕

05/04/2565_28
 ร.ร.12:

รังวัดโดยวิธีแผนทีชั้น 1

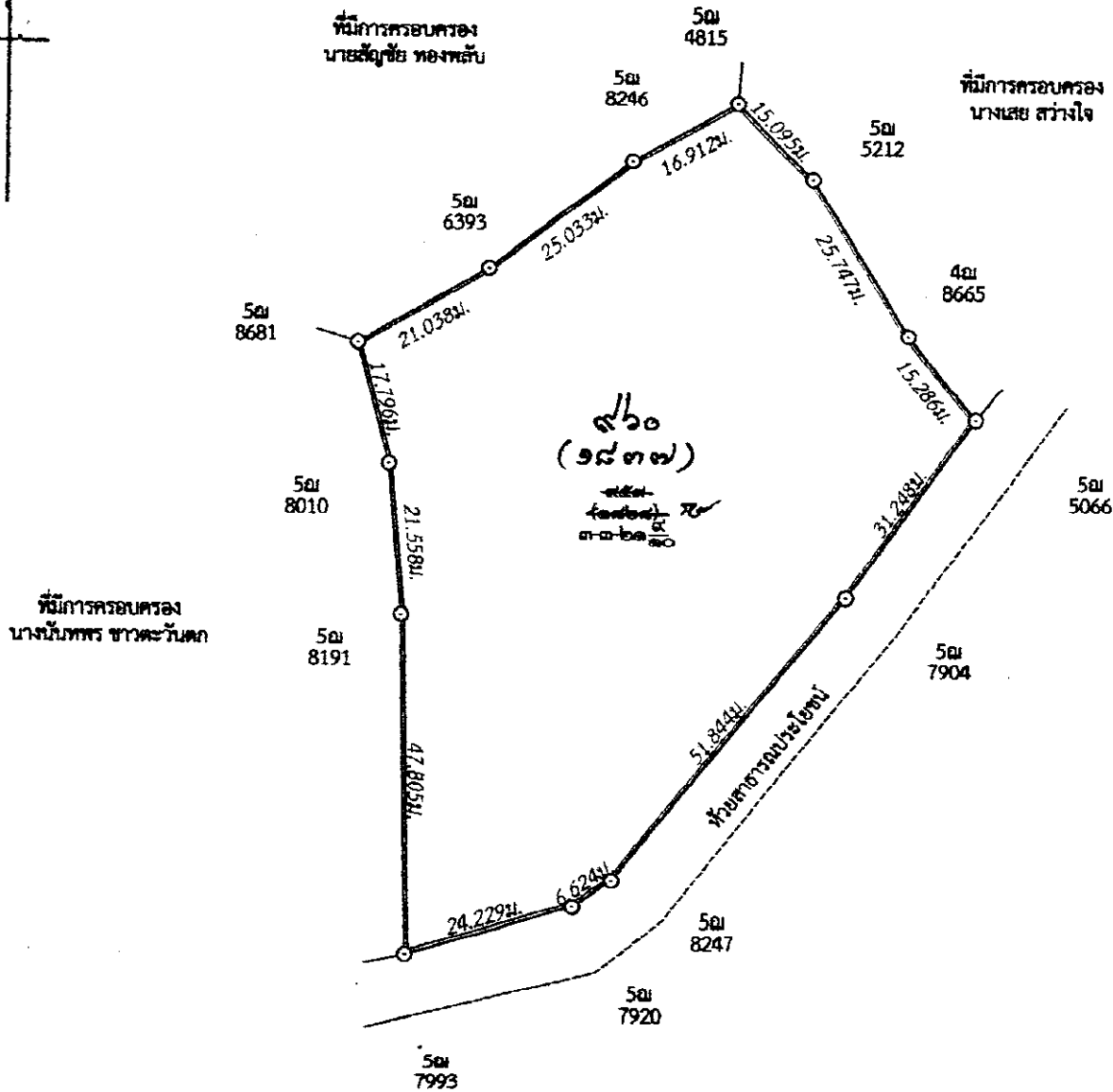

ถ้าเป็นรูปแผนที่แปลงแยก แม้สามารถจะให้ผู้แบ่งแยก และผู้รับแยกรับรองรูปแผนที่ได้
 ก็ให้ลงชื่อรับรองไว้เสียด้วย วันที่ เดือน พ.ศ.
 ข้าพเจ้าขอรับรองว่าได้ตรวจสอบแผนที่แนบมานี้ว่า ตามที่เจ้าพนักงานได้ทำการรังวัดมานั้น
 ถูกต้อง ตรงกับความประสงค์ของข้าพเจ้าทุกประการแล้ว

กรมที่ดิน

ผู้จำลอง
 นายเดชา พัดกระจำจ
 วันที่ ๒๘ มี.ย. ๒๕๖๕
 ผู้ตรวจ
 (นายทวิชัย ช่างรังวัด)
 วันที่ ๒๘ มี.ย. ๒๕๖๕

พิมพ์เมื่อวันที่ ๒๘/๐๔/๒๕๖๕ เวลา ๔.๐๓ น.

เพชรบุรี
ระหว่าง 4935 II 9040



591200.000

591600.000

1442000.000

1442000.000

บริเวณที่ขุดลอกโหนดที่ดิน

1441600.000

1441600.000

591200.000

591600.000

ภาพถ่ายทางอากาศนี้ถ่ายเมื่อประมาณ พ.ศ.2547

มาตราส่วนภาพ 1:4000