



องค์การบริหารส่วนตำบลหนองกะป๋

เลขรับที่ ๑๓๕๕ (พ.ค.๕)

วันที่ ๘ / ก.ค. / ๖๓

เวลา ๑๑.๐๓ น.

ที่ดิน  
น.ส.3 เลขที่ 41  
หมู่ที่ 2  
หนาสำรวจ  
ที่ พบ 0020.2/18031

ตำบล ห้วยซ้อง  
อำเภอ บ้านลาด  
จังหวัด เพชรบุรี

ที่ทำการ สำนักงานที่ดินจังหวัดเพชรบุรี  
วันที่ 5 เดือน กรกฎาคม พ.ศ. 2567

เรื่อง ขอให้ปิดประกาศ  
เรียน นายกองค้การบริหารส่วนตำบลหนองกะป๋

พร้อมหนังสือขอส่งประกาศเรื่อง แจกโฉนดที่ดิน

ดังกล่าว รวม 1 ฉบับ มาเพื่อขอให้ไปปิดไว้ที่ ที่ทำการองค์การบริหารส่วนตำบลหนองกะป๋

เพื่อให้ประชาชนทราบทั่วกัน และได้ส่งค่าปิดประกาศเป็นเงิน 10 บาท มาด้วย เมื่อปิดประกาศแล้ว

ขอให้รายงานตามแบบแนบท้ายหนังสือนี้

รายการจดทะเบียน แจกโฉนดที่ดิน  
นางสาวซ้อง เขียวคลี่

ขอแสดงความนับถือ

ลงชื่อ.....  
( นายสิริพัชร รอดมา )

ตำแหน่ง ผู้อำนวยการที่ดินชำนาญการ ปฏิบัติราชการแทน  
เจ้าพนักงานที่ดินจังหวัดเพชรบุรี

### แจกโฉนดที่ดิน

หนังสือสำคัญที่จะแจกคือ

โฉนดที่ดิน

หนังสือสำคัญที่จะแจกคือ	โฉนดที่ดิน
( ๑ ) ที่ดินหมู่ที่ 2	ตำบล ห้วยซ้อง อำเภอ บ้านลาด
( ๒ ) ที่ดินหมู่ที่	ตำบล อำเภอ
( ๓ ) ที่ดินหมู่ที่	ตำบล อำเภอ
( ๔ ) ที่ดินหมู่ที่	ตำบล อำเภอ
( ๕ ) ที่ดินหมู่ที่	ตำบล อำเภอ

จังหวัด เพชรบุรี

ด้วยพนักงานเจ้าหน้าที่ได้ทำการรังวัดที่ดินเพื่อออกเรื่อง

โฉนดที่ดิน

ในท้องที่ตำบล อำเภอที่กล่าวข้างต้นเสร็จแล้ว จึงขอประกาศให้ทราบทั่วกัน ถ้าผู้ใดจะคัดค้านประการใดให้ยื่นคำคัดค้านต่อ  
พนักงานเจ้าหน้าที่ภายใน 30 วัน นับแต่วันประกาศนี้เป็นต้นไป

ประกาศ ณ วันที่ 5 เดือน กรกฎาคม พ.ศ. 2567

ลงชื่อ.....  
( นายสิริพัชร รอดมา )

พนักงานเจ้าหน้าที่

ประทับตราประจำตำแหน่ง

ระบาย..... 4935 II 8840 ..... มาตราส่วน..... ๑/๔๐๐๐ .....  
 ประเภทการรังวัด..... ออกโหนดที่ดิน ..... ราย..... นางสาวเดือน เขียวคลี่ .....  
 ตำบล..... ห้วยซ่อง ..... อำเภอ..... บ้านลาด ..... จังหวัด..... เพชรบุรี .....  
 ผู้รังวัด..... นายสุกชัย หนูหมื่น ..... ตำแหน่ง..... นายช่างรังวัดชำนาญงาน ..... รังวัดวันที่ ๑๐ / มีนาคม / ๒๕๖๕ .....  
 06/01/2565-4007  
 ร.ว.12: 550/2565



๒๗  
นางสาวเดือน เขียวคลี่

ที่มีการครอบครอง  
นางบ้าย เลิศอวาส

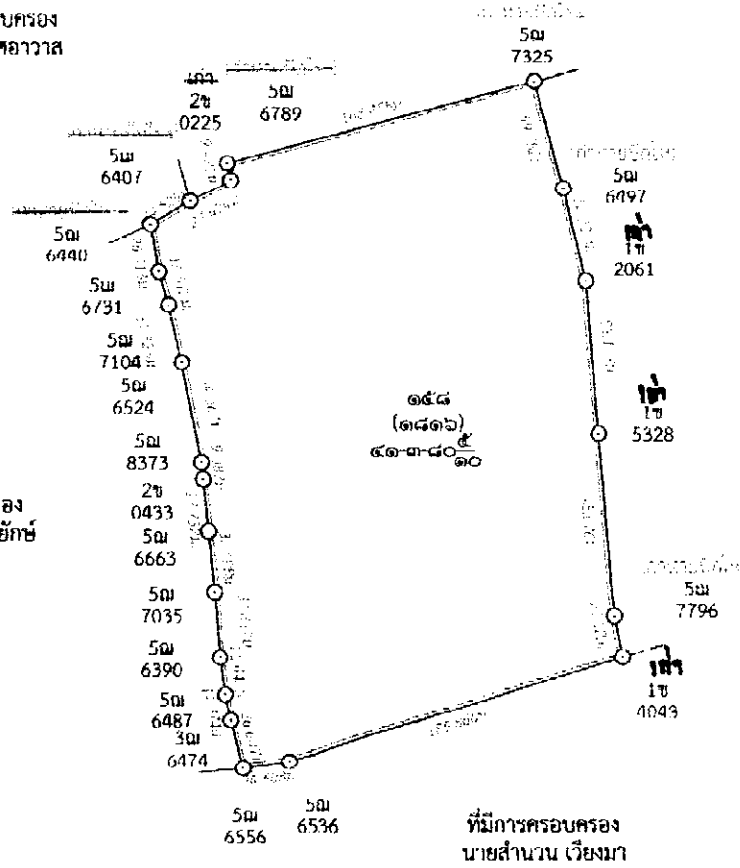

๔๑  
นายอิต คำวาส

ที่มีการครอบครอง  
นายสะอาด พันธุ์รักษ์

ที่มีการครอบครอง  
นายสำนวน เวียงมา

ถ้าเป็นรูปแผนที่แบ่งแยก นี้อาจจะให้ผู้แบ่งแยก และผู้รับแยกรับรองรูปแผนที่ได้  
 ก็ให้ลงชื่อรับรองไว้เสียด้วย วันที่.....เดือน.....พ.ศ.....  
 ข้าพเจ้าขอรับรองว่าได้ตรวจสอบแผนที่นี้แล้วเห็นว่า สมที่เจ้าพนักงานได้ทำการรังวัดมา  
 ถูกต้อง ครบถ้วนความประสงค์ของข้าพเจ้าทุกประการแล้ว  
 \_\_\_\_\_  
 \_\_\_\_\_

ผู้จำลอง  
 ( นายสุกชัย หนูหมื่น )  
 วันที่ ๒๒ ก.พ. ๒๕๖๕  
 ผู้ตรวจ  
 ( นายสมมาตร กิ่งาวดี )  
 วันที่ ๒๒ ก.พ. ๒๕๖๕

เพชรบุรี  
รชวาง 4935 II 8840



-  ป่าถาวร
-  ป่าสงวน

ภาพถ่ายทางอากาศนี้ถ่ายเมื่อประมาณ พ.ศ.2547

มาตราส่วนภาพ 1:4000