



องค์การบริหารส่วนตำบลหนองกะบู่  
เลขรับที่..... ๒๕๑๐  
วันที่..... ๘ / ๖.๑ / ๒๕  
เวลา..... ๑๑.๑๗น.

ที่ พบ ๐๖๑๘/ว. ๓๕๒๒

ที่ว่าการอำเภอบ้านลาด  
ถนนสายสุทธิ พบ ๗๖๑๕๐

๓๐ พฤศจิกายน ๒๕๖๔

เรื่อง ขอให้พิจารณาดำเนินการ

เรียน นายกองค์การบริหารส่วนตำบลหนองกะบู่

อ้างถึง หนังสือสำนักงานจัดรูปที่ดินและจัดระบบน้ำเพื่อเกษตรกรรมที่ ๒๙ ที่ พบ ๐๖๑๘/ว.๓๗๗๕  
วันที่ ๑๗ พฤศจิกายน ๒๕๖๔

สิ่งที่ส่งมาด้วย รายละเอียดผู้ขออนุญาตเปลี่ยนการใช้ที่ดินรายที่ดำเนินการก่อนได้รับอนุญาต จำนวน ๑ ชุด  
ตามหนังสือที่อ้างถึง สำนักงานจัดรูปที่ดินและจัดระบบน้ำเพื่อเกษตรกรรมที่ ๒๙ ได้เชิญท่าน  
เข้าร่วมประชุมคณะทำงานตรวจสอบพื้นที่ขออนุญาตเปลี่ยนการใช้ที่ดินเพื่อประโยชน์อย่างอื่นที่มีใช้  
เกษตรกรรม ในเขตโครงการจัดรูปที่ดินจังหวัดเพชรบุรี ในการประชุมครั้งที่ ๕/๒๕๖๔ วันที่ ๒๕ พฤศจิกายน  
๒๕๖๔ แต่ปรากฏว่า ท่านไม่สามารถตรวจสอบแบบแปลนรายละเอียดคำขออนุญาต ว่าเป็นไปตามกฎหมาย  
ระเบียบ ข้อบังคับ ภายใต้อำนาจหน้าที่และพื้นที่รับผิดชอบหรือไม่ คณะทำงานฯ จึงมีมติเห็นควรให้  
ฝ่ายเลขานุการฯ ทำหนังสือนำส่งแผนที่สังเขป ผังบริเวณ และแบบแปลนที่ขออนุญาต ตามที่ผู้ขออนุญาตได้ยื่น  
แบบแปลนมาพร้อมกับคำขอ ให้ท้องถิ่นตรวจสอบข้อมูลดังกล่าว แล้วแจ้งให้ฝ่ายเลขานุการฯ ทราบ ความ  
ละเอียดแจ้งแล้ว นั้น

ในการนี้ ฝ่ายเลขานุการฯ จึงขอให้ท่านพิจารณาตรวจสอบรายละเอียดคำขออนุญาตว่าเป็นไป  
ตามกฎหมาย ระเบียบ ข้อบังคับ ภายใต้อำนาจหน้าที่และพื้นที่รับผิดชอบหรือไม่อย่างไร (รายละเอียดปรากฏ  
ตามสิ่งที่ส่งมาด้วย) เพื่อประกอบการเสนอคณะกรรมการจัดรูปที่ดินจังหวัดเพชรบุรีพิจารณาอนุญาต ต่อไป  
ทั้งนี้ ขอให้ท่านชี้แจงข้อเท็จจริงในส่วนที่เกี่ยวข้อง ภายใน ๗ วันนับแต่วันที่ได้รับหนังสือ

จึงเรียนมาเพื่อดำเนินการ

ขอแสดงความนับถือ

(นายไพศาล ช่อผกา)

นายอำเภอบ้านลาด

ประธานคณะทำงานตรวจสอบพื้นที่ขออนุญาตเปลี่ยนการใช้ที่ดินเพื่อประโยชน์อย่างอื่น  
ที่มีใช้เกษตรกรรมในเขตโครงการจัดรูปที่ดินจังหวัดเพชรบุรี

ฝ่ายกฎหมาย

โทร. ๐-๓๒๕๖-๑๘๕๘

โทรสาร ๐-๓๒๕๖-๑๘๕๙

รายชื่อผู้ขออนุญาตเปลี่ยนแปลงทรัพย์สินควรใช้ที่ดินเพื่อประโยชน์อื่นซึ่งมิใช่เกษตรกรรม ตามมาตรา ๕๖

อำเภอบ้านลาด จำนวน ๑ ราย

ลำดับ	รายชื่อเจ้าของที่ดิน	รายละเอียดโฉนดที่ดิน		เนื้อที่ (ไร่)	แปลงหมายเลข คู่งน้ำ แบบ	ลักษณะการอนุญาต	คำขอที่	มลสิทธิ์ประมุข	หมายเหตุ/เงื่อนไข
		เลขที่	ตำบล/อำเภอ						
๑	นางสาววิมล และ พันธมิตร บำรุงทรัพย์ ไดนามิค ออโต้ จำกัด ถนนบึงมะลิ ตำบลบ้านลาด อำเภอเมือง จังหวัดบุรีรัมย์ ๓๑๐๐๐๐๐๐	๓๒๒๓๔	ห้วยทรายใหญ่ ต.บ้านลาด อ.บ้านลาด	๓.๓๓๓๓๓๓ ไร่	แปลงเลขที่ ๓๓๓ คู่งน้ำ แบบ ๑๓ แบบ ๑๓	๑. ขอขมทุนบางส่วน เนื้อที่ ๑.๓๓๓๓๓๓ ไร่ ๒. ขอขมที่ดินเพื่ออยู่อาศัยให้หลาน จำนวน ๕ หลัง เนื้อที่ ๑.๓๓๓๓๓๓ ไร่ และ ๑.๓๓๓๓๓๓ ไร่ ๓. ผู้ก่อสร้างยังคงเก็บค่าง จำนวน ๑ หลัง เนื้อที่ ๑.๓๓๓๓๓๓ ไร่ ๔. ผู้ก่อสร้างยังคงครอบ จำนวน ๑ หลัง เนื้อที่ ๑.๓๓๓๓๓๓ ไร่ ๕. และสร้างรั้วรอบพื้นที่ เนื้อที่สิ่งปลูกสร้างรวม ๑.๓๓๓๓๓๓ ไร่	๓๓๓/๑๓๔ ๓๓ F.L. ๒๓๔		
มีอยู่ ๑ แปลง	เป็นไปตามระเบียบคณะกรรมการการปฏิรูปที่ดิน ซึ่ง ๖ วรรค ๑๐. การปฏิรูปที่ดินในที่ดินที่รวมกันไม่เกิน ๑ ไร่ เพื่อการปลูกสร้างที่อยู่อาศัย หรือสิ่งปลูกสร้างอื่นที่มิใช่เพื่อเกษตรกรรมของผู้อนุญาต หรือประกอบเกษตร สำหรับผู้ขออนุญาต หรือหากินได้กรรมกรของผู้ขออนุญาต								







CIVIL 193

อาคารพอลิเทคนิค  
ศรีนครินทร์

1:100

นาง อรุณีย์  
อนันตกุล

คุณวิน อัดดา  
STRUCTURAL

ARC

DRAW

หน้าถัดไป หน้า  
ไปหน้าถัดไป

GENERAL  
1. THIS DRAWING IS THE PROPERTY OF THE ARCHITECT DESIGN AUTO AND IS NOT TO BE USED OR REPRODUCED IN ANY MANNER WITHOUT THE WRITTEN APPROVAL OF THE ARCHITECT. CONNECTION WITH THE PROJECT WHICH IT IS IN.  
2. DO NOT SCALE THIS DRAWING. USE FIGURED DIMENSIONS.  
APPROV

DRAWING

PROJE

แปลนที่ดิน

พื้นที่ ๑๑๕๖.๕๖ ตร.ม.

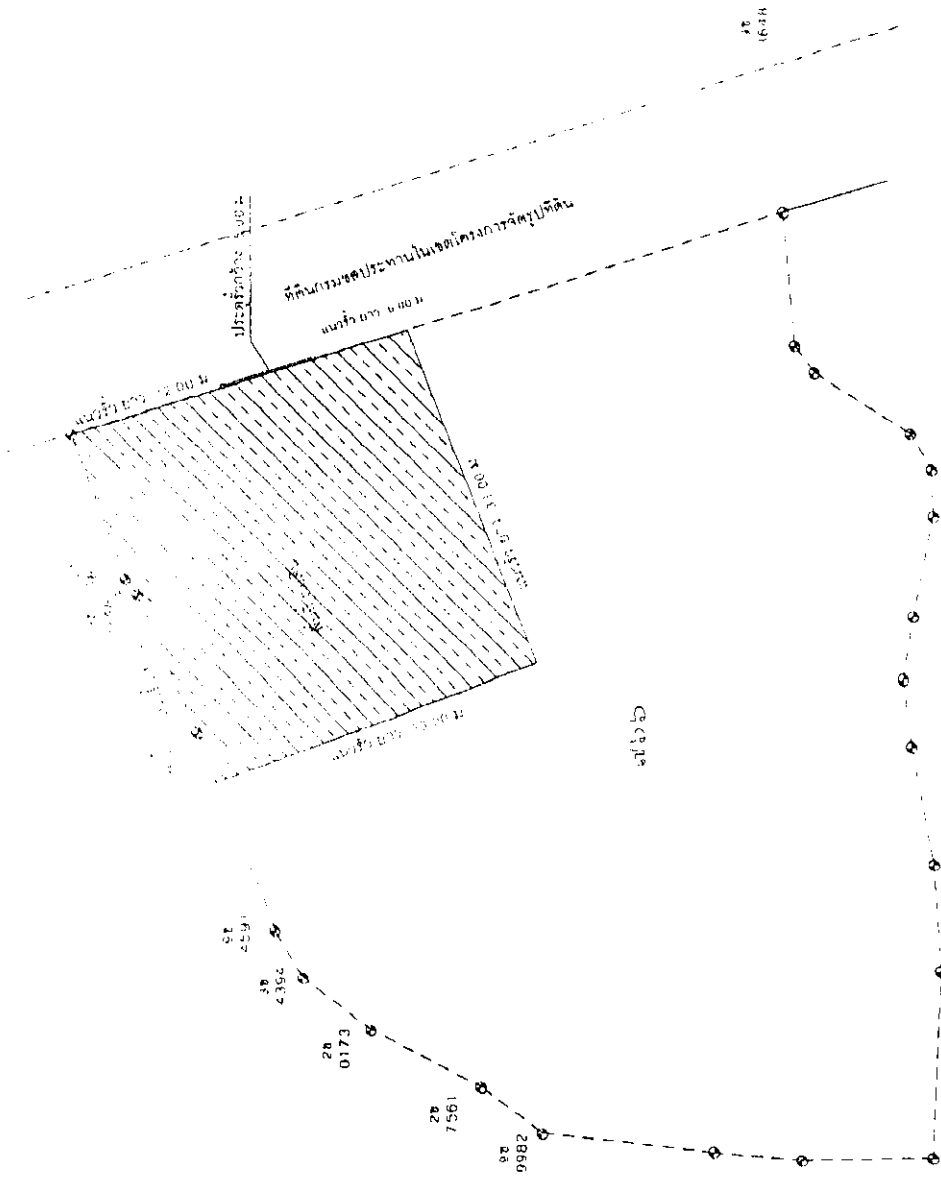

รูปตัดดิน

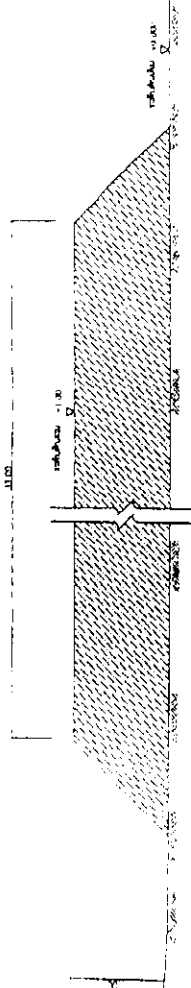

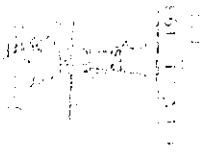

1:500

1:500

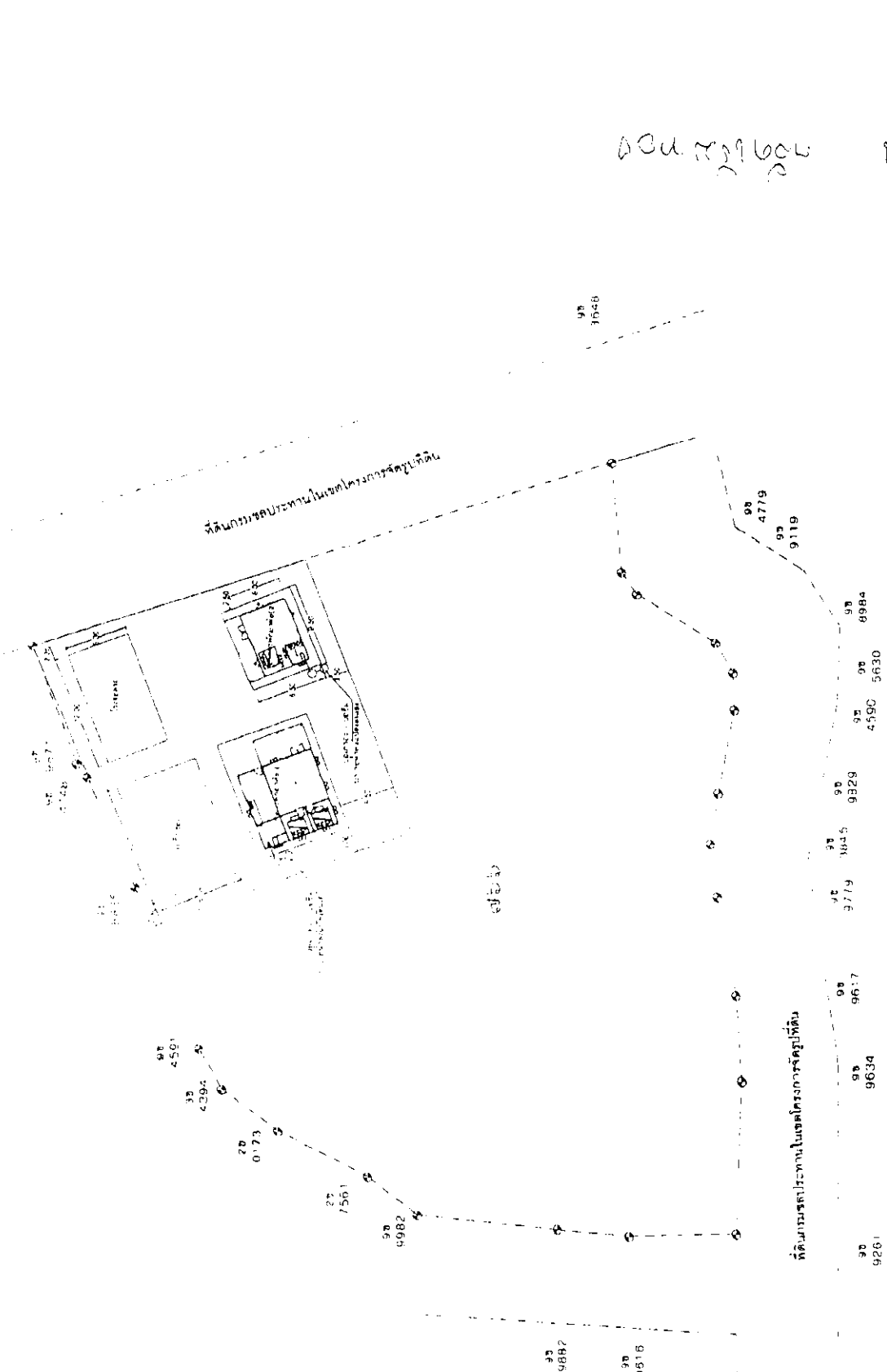

อาคารพักอาศัย  
 ที่อยู่อาศัย  
 LOK

พื้นที่อาคาร  
 0.15000000

พื้นที่ดิน  
 STRUCURA

ARC

DRAY

พื้นที่ว่าง  
 0.15000000

GENERAL  
 1. THIS DRAWING IS THE PROPERTY OF THE ARCHITECT DESIGN AUTHORITY. IT IS SUBJECT TO RETURN UPON REQUEST AND IS NOT TO BE USED FOR ANY OTHER PURPOSE WITHOUT THE WRITTEN PERMISSION OF THE ARCHITECT DESIGN AUTHORITY.

DO NOT SCALE THIS DRAWING  
 USE FIGURED DIMENSIONS  
 APPROV

DRAWING

PROVI

หน้า  
 113

ที่ดินกรรมสิทธิ์ประชาชนในเขตโครงการจัดที่ดิน

- 27 1561
- 28 0.173
- 29 4394
- 30 4501
- 31 9982
- 32 9887
- 33 9516
- 34 9634
- 35 9617
- 36 9719
- 37 9845
- 38 9829
- 39 4590
- 40 5630
- 41 6984
- 42 9119
- 43 4779
- 44 9658



1:100

PROJ  
อาคารพักอาศัย  
ครึ่งตึกครึ่งไม้ 2 ชั้น  
LOCAL

MR. สมชาย  
อ. ชัยมงคล อ. เกษม  
GAS  
คุณสม อดิษฐ์ทอง  
STRUCTURAL E

ARCHIT  
DRAWN

นายสุวิทย์ ทองอินทร์  
ผู้ควบคุม

GENERAL NOTE  
1. THIS DRAWING IS THE PROPERTY OF THE ARCHITECT. IT IS NOT TO BE REPRODUCED OR COPIED IN ANY MANNER WITHOUT THE WRITTEN PERMISSION OF THE ARCHITECT.  
2. THIS DRAWING IS NOT TO BE USED FOR ANY OTHER PROJECT WITHOUT THE WRITTEN PERMISSION OF THE ARCHITECT.  
3. THE ARCHITECT IS NOT RESPONSIBLE FOR ANY DAMAGE OR INJURY TO PERSONS OR PROPERTY ARISING FROM THE USE OF THIS DRAWING.  
4. THE ARCHITECT IS NOT RESPONSIBLE FOR ANY CONSTRUCTION DEFECTS OR OMISSIONS WHICH ARE NOT INDICATED IN THIS DRAWING.  
5. THE ARCHITECT IS NOT RESPONSIBLE FOR ANY DELAYS OR INTERFERENCE WITH THE PROJECT WHICH IS NOT INDICATED IN THIS DRAWING.  
DO NOT SCALE THE DRAWING  
USE FIGURED DIMENSIONS  
THANK YOU FOR YOUR COOPERATION  
APPROVED

DRAWING: II

PROJECT

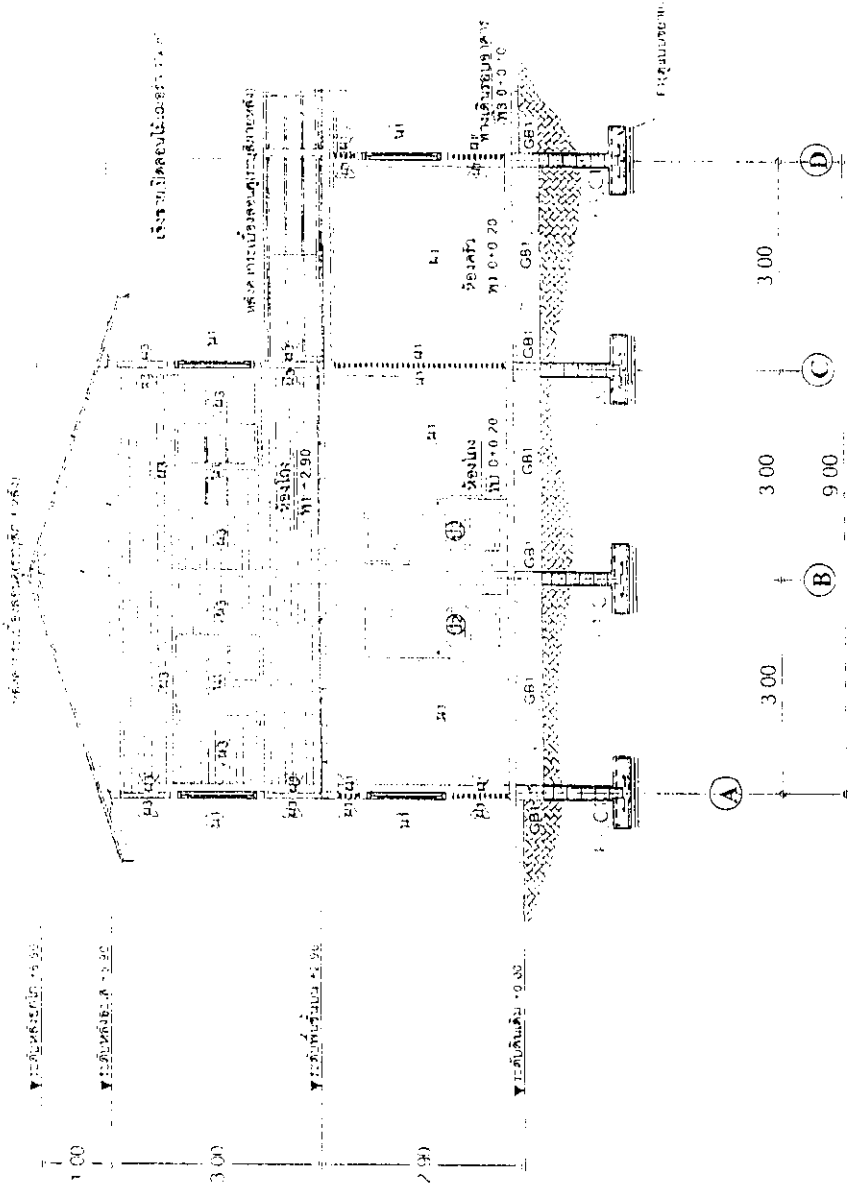

รูปตัด A-A  
ขนาดจริง 1:75

พื้นที่ ๑๖๓ ตร.ม.