

องค์การบริหารส่วนตำบลหนองกระพูน
เลขรับที่ ๒๕๖๖
วันที่ ๑๔ / ๖.๑ / ๖๕
เวลา ๑๐.๓๕ น.



ที่ พบ ๐๐๒๘/ว ๒๕๖๖ ๐

สำนักงานจัดหางานจังหวัดเพชรบุรี
ถนนบันไดอิฐ-วังบัว พบ ๗๖๐๐๐

๒๕ พฤศจิกายน ๒๕๖๕

เรื่อง ขอส่งวารสารจัดหางานสัมพันธ์ประจำเดือนธันวาคม ๒๕๖๕

เรียน หัวหน้าส่วนราชการ/นายอำเภอ/ผู้บริหารสถานศึกษา/นายกเทศมนตรี/นายกองค์การบริหารส่วนตำบล/
อาสาสมัครแรงงาน

สิ่งที่ส่งมาด้วย วารสารจัดหางานสัมพันธ์

จำนวน ๑ ฉบับ

สำนักงานจัดหางานจังหวัดเพชรบุรี ขอส่งวารสารจัดหางานสัมพันธ์ประจำเดือนธันวาคม ๒๕๖๕ เพื่อขอความอนุเคราะห์เผยแพร่และประชาสัมพันธ์ให้ประชาชนที่ว่างงานผู้ที่ประสงค์จะหางานทำ ผู้ถูกเลิกจ้าง ตลอดจนผู้สนใจ ได้ทราบทั่วกัน

จึงเรียนมาเพื่อโปรดพิจารณา และขอขอบคุณมา ณ โอกาสนี้

ขอแสดงความนับถือ

(นางสาวสุดา อ่วมละออ)
จัดหางานจังหวัดเพชรบุรี



สำนักงานจัดหางาน



จัดหางานสัมพันธ์

ปีที่ 26 ฉบับที่ 21 ประจำเดือน ธันวาคม 2564

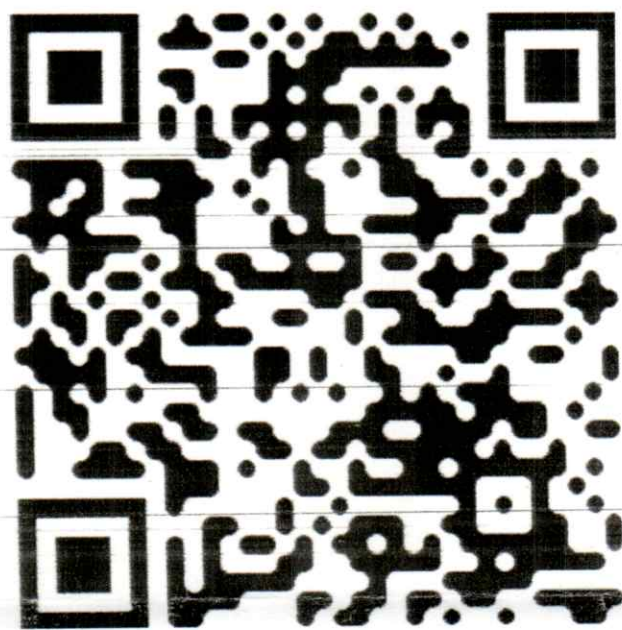

สำนักงานจัดหางานจังหวัดเพชรบุรี เลขที่ 637 หมู่ 5 ตำบลบ้านหม้อ อำเภอเมือง จังหวัดเพชรบุรี 76000
โทรศัพท์/โทรสาร 0-3248-8382-3, 0-3241-9609, 0-3241-9607 สายด่วน 1506 ต่อ 2
www.doe.go.th/phetchaburi E-mail : pbi@doe.go.th

วารสารจัดหางานสัมพันธ์
ปีที่ 26 ฉบับที่ 12 ประจำเดือน ธันวาคม 2564

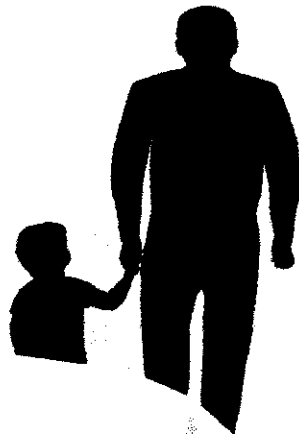

วันพ่อแห่งชาติ

วันที่ 5 ธันวาคม

บก.ชวนคุย...

สถานการณ์ตลาดแรงงาน...เดือนพฤศจิกายน 2564

ข่าวประชาสัมพันธ์...โครงการส่งเสริมและรักษาระดับการจ้างงานในธุรกิจ SMEs

ข่าวต่างประเทศ...การเดินทางไปทำงานต่างประเทศอย่างถูกต้องตามกฎหมาย

ข่าวต่างดาว... นายจ้าง / สถานประกอบการ เร่งนำคนต่างดาวทำบัตรชมพู

ตำแหน่งงานว่าง...เดือนธันวาคม 2564

บอกอ...ชวนคุย

สำหรับวันพ่อแห่งชาติของประเทศไทยในปีนี้ บอกอได้นำพระราชดำรัสของในหลวงรัชกาลที่ ๙ พ่อหลวงของคนไทยในเรื่อง การทำงาน มาฝากทุกท่านเพื่อเป็นแรงบันดาลใจในการทำงาน

“ ในการดำเนินชีวิตและการประกอบกิจการงาน ย่อมจะต้องมีปัญหาต่างๆเป็นอุปสรรคขัดขวางความสำเร็จอยู่เสมอ หากที่ผู้ใดหรือสิ่งหนึ่งสิ่งใดจะหลีกเลี่ยงพ้นได้ คนก็มีปัญหาของคน สังคมก็มีปัญหาของสังคม ประเทศก็มีปัญหาของประเทศ แม้กระทั่งโลกก็มีปัญหาของโลก ปัญหาที่เกิดขึ้นในชีวิตและกิจการงาน จึงเป็นเรื่องธรรมดา ข้อสำคัญเมื่อมีปัญหาเกิดขึ้น จะต้องมีการแก้ไขให้ลุกล่วงไปโดยไม่ชักช้า ผู้ใดมีสติปัญญาคิดได้ดี ปฏิบัติได้ถูก ผู้นั้นก็มีหวังบรรลุถึงเป้าหมาย มีความสำเร็จสูง ถ้าเป็นตรงกันข้าม ก็ยากที่จะประสบความสำเร็จสมหวังได้ ”

พระบรมราโชวาทของพระบาทสมเด็จพระปรมินทรมหาภูมิพลอดุลยเดช
ในพิธีพระราชทานปริญญาบัตร ของมหาวิทยาลัยธรรมศาสตร์
วันที่ 31 กรกฎาคมพ.ศ 2539

ปฏิทินปฏิบัติงาน เดือน ธันวาคม 2564

วัน เดือน ปี	โครงการ/กิจกรรม	สถานที่
1 - 17 ธ.ค. 2564	ลงพื้นที่สำรวจความต้องการจ้างงานคนพิการเชิงสังคม	ในเขตจังหวัด เพชรบุรี
ธันวาคม 2564	ติดตามผลการดำเนินงานโครงการส่งเสริมการจ้างงานสำหรับผู้จบการศึกษาใหม่ CO - PAYMENT	ในเขตจังหวัด เพชรบุรี
8 ธ.ค. 2564	ประชุมคณะทำงานบริหารจัดการโครงการส่งเสริมและรักษาระดับการจ้างงานในธุรกิจ SMEs	สจจ.เพชรบุรี
9 ธ.ค. 2564	รายการ "เพชรบุรี มีงานทำ" ช่องทางออนไลน์ Facebook Live สำนักงานจัดหางานจังหวัดเพชรบุรี	สจจ.เพชรบุรี
20 พ.ย. - 20 ธ.ค. 2564	ดำเนินโครงการส่งเสริมและรักษาระดับการจ้างงานในธุรกิจ SMEs	สจจ.เพชรบุรี
ธันวาคม 2564	-ตรวจสอบแรงงานต่างด้าวในสถานประกอบการในการป้องกัน การแพร่ระบาดของโรคติดเชื้อไวรัสโคโรนา - 19 -เร่งรัดติดตามการจดทะเบียน นายจ้าง/สถานประกอบการ ที่ยื่นขอรับใบอนุญาตทำงานของกนต่างด้าว ตามมติ คมท.วันที่ 29 ธ.ค. 2563 -ตรวจสอบนายจ้างสถานประกอบการ แรงงานต่างด้าว ตามมติของรัฐมนตรี 28 ธ.ค. 2564	ในเขตจังหวัด เพชรบุรี

ให้บริการออนไลน์ ห่างไกลโรคโควิด - 19

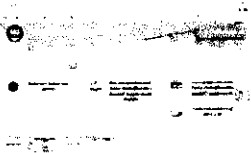

<https://e-service.doe.go.th>



<https://ไทยมีงานทำ.doe.go.th/>

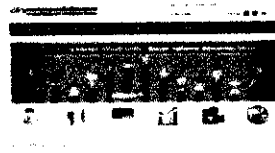

<https://toea.doe.go.th/>

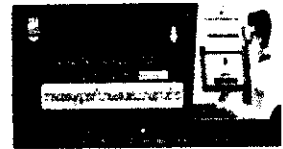

<https://eservice.doe.go.th>

สถานการณ์ตลาดแรงงาน

เดือนพฤศจิกายน 2564

สถานการณ์ตลาดแรงงานจังหวัดเพชรบุรี จากสถิติระบบสารสนเทศจัดหางานในประเทศของกรมการจัดหางาน เดือนตุลาคม 2564 พบว่า ความต้องการแรงงานของนายจ้าง/สถานประกอบการ มีจำนวน 1,071 อัตรา มีความต้องการแรงงาน โดยมีความต้องการผู้จบการศึกษาในระดับมัธยมศึกษามากที่สุด จำนวน 302 อัตรา คิดเป็นร้อยละ 28.19 รองลงมาได้แก่ ระดับประถมศึกษา จำนวน 293 อัตรา คิดเป็นร้อยละ 27.36 ระดับปวช. จำนวน 149 อัตรา คิดเป็นร้อยละ 13.91 ระดับปวส. จำนวน 148 อัตรา คิดเป็นร้อยละ 13.81 ระดับอนุปริญญา จำนวน 147 อัตรา คิดเป็นร้อยละ 13.72 และระดับปริญญาตรี จำนวน 32 อัตรา คิดเป็นร้อยละ 2.99 **ผู้สมัครงาน** ลงทะเบียนจำนวน 256 คน เป็นผู้จบการศึกษาในระดับมัธยมศึกษามากที่สุด จำนวน 162 คน คิดเป็นร้อยละ 63.28 รองลงมาได้แก่ ผู้จบการศึกษาในระดับระดับประถมศึกษา จำนวน 46 คน คิดเป็นร้อยละ 17.97 ระดับปริญญาตรี จำนวน 27 คน คิดเป็นร้อยละ 10.55 ระดับปวส. จำนวน 12 คน คิดเป็นร้อยละ 4.67 และระดับปวช. จำนวน 9 คน คิดเป็นร้อยละ 3.52 **ผู้สมัครได้รับการบรรจุงาน** จำนวน 290 คน ซึ่งเป็นการบรรจุงานในระดับมัธยมศึกษามากที่สุด จำนวน 187 คน คิดเป็นร้อยละ 64.48 รองลงมาได้แก่ ระดับประถมศึกษา จำนวน 58 คน คิดเป็นร้อยละ 20 ระดับปริญญาตรี จำนวน 27 คน คิดเป็นร้อยละ 9.31 และระดับปวช. และระดับปวส. จำนวน 9 คนเท่ากัน คิดเป็นร้อยละ 3.10

ความต้องการแรงงาน

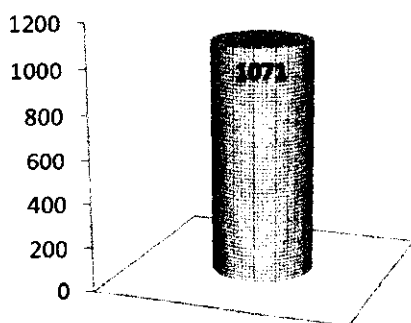

ผู้สมัครงาน

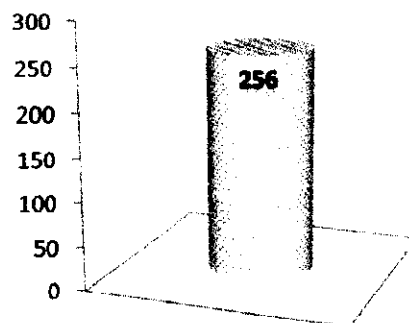

บรรจุงาน

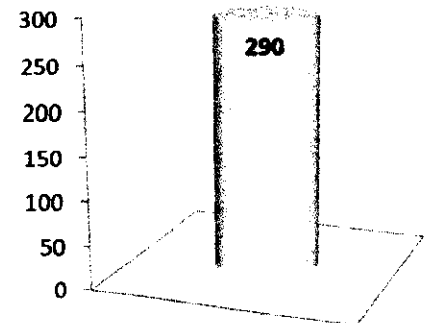

ความต้องการแรงงาน

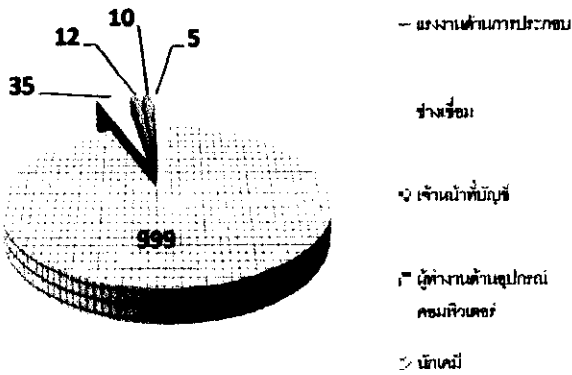

ความต้องการแรงงาน จำแนกตามประเภทอาชีพ 5 อันดับแรก ได้แก่ พนักงานแรงงานด้านการประกอบมากที่สุด จำนวน 999 อัตรา รองลงมา ได้แก่ ช่างเชื่อม จำนวน 35 อัตรา เจ้าหน้าที่บัญชี 12 คน ผู้ทำงานด้านอุปกรณ์คอมพิวเตอร์ จำนวน 10 อัตรา นักเคมี จำนวน 5 อัตรา

ผู้สมัครงาน

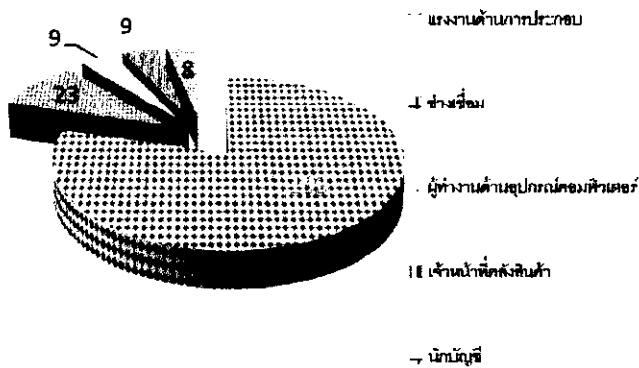

ผู้สมัครงาน จำแนกตามประเภทอาชีพ 5 อันดับแรก ได้แก่ แรงงานด้านการประกอบมากที่สุด จำนวน 193 คน รองลงมาได้แก่ ช่างเชื่อม จำนวน 23 คน ผู้ทำงานด้านอุปกรณ์คอมพิวเตอร์ จำนวน 9 คน เจ้าหน้าที่คลังสินค้า จำนวน 9 คน และนักบัญชี จำนวน 8 คน

บรรจุงาน

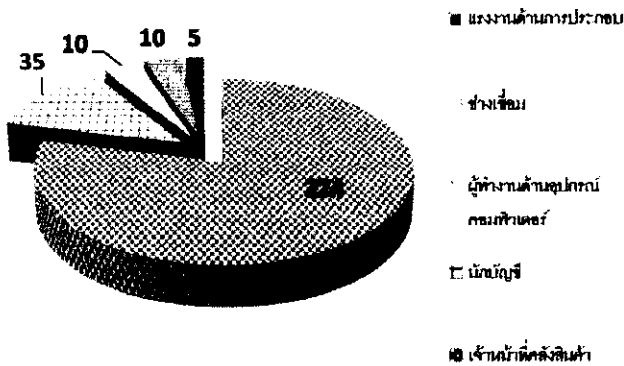

บรรจุงาน จำแนกตามประเภทอาชีพ 5 อันดับแรก ได้แก่ แรงงานด้านการประกอบ จำนวน 224 คน รองลงมาได้แก่ ช่างเชื่อม จำนวน 35 คน ผู้ทำงานด้านอุปกรณ์คอมพิวเตอร์ จำนวน 10 คน นักบัญชี จำนวน 10 คน และเจ้าหน้าที่คลังสินค้า จำนวน 5 คน

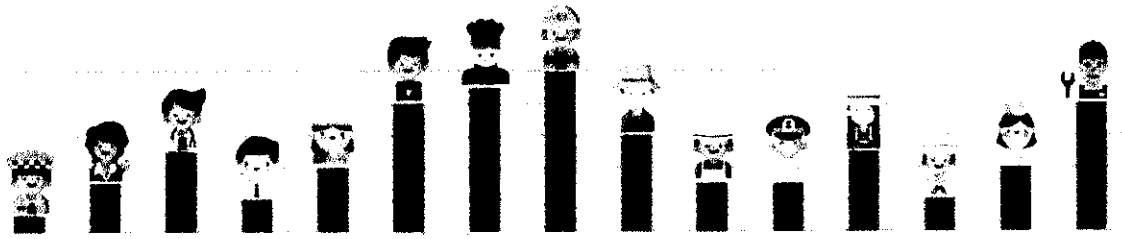

ข่าวประชาสัมพันธ์

การเดินทางไปทำงานต่างประเทศอย่างถูกต้องตามกฎหมาย

กรมการจัดหางานได้รับแจ้งจากสำนักปลัดกระทรวงแรงงาน กรณีแรงงานไทยลักลอบเดินทางไปทำงานในประเทศลิเบียและอุกนายจ้างทำร้ายร่างกาย จึงขอประชาสัมพันธ์ให้แรงงานไทยที่ประสงค์จะไปทำงานในต่างประเทศทุกประเทศ ศึกษารายละเอียดวิธีการเดินทางและปฏิบัติตามขั้นตอน เพื่อให้ได้รับสิทธิประโยชน์และการคุ้มครองตามหลักสากลและมีคุณภาพชีวิตที่ดี

การเดินทางไปทำงานต่างประเทศอย่างถูกต้องตามกฎหมายตามพระราชบัญญัติจัดหางานและคุ้มครองคนหางานพ.ศ. 2528 และที่แก้ไขเพิ่มเติมมี 5 วิธี ดังนี้

1. กรมการจัดหางานจัดส่ง เป็นบริการของรัฐที่ส่งคนหางานไปทำงานต่างประเทศโดยไม่เสียค่าบริการ นอกจากค่าใช้จ่ายที่จำเป็น เช่น ค่าตัวเครื่องบิน ค่าวีซ่า ค่าทำเนียบสนามบิน ค่าสมาชิกกองทุนค่าที่พักสำหรับเตรียมตัวก่อนเดินทาง
2. บริษัทจัดหางานจัดส่ง เมื่อคนหางานลงทะเบียนที่ศูนย์ทะเบียนคนหางานไปทำงานต่างประเทศแล้ว ให้ตรวจสอบรายชื่อบริษัทจะทำงานที่จดทะเบียนถูกต้องและตำแหน่งงานที่อนุญาตให้จัดส่งไปจากสำนักงานจัดหางานจังหวัดทุกจังหวัด หรือเว็บไซต์กองบริหารแรงงานไทยไปต่างประเทศ
3. เดินทางไปทำงานด้วยตนเอง คนหางานติดต่อนายจ้างต่างประเทศด้วยตนเอง หรือคนหางานที่ทำงานครบสัญญาจ้างแล้วได้ต่อสัญญาจ้างเมื่อเดินทางกลับมาพักผ่อนในประเทศไทยและจะเดินทางไปทำงานอีก ต้องแจ้งต่อกรมการจัดหางานก่อนวันเดินทางไม่น้อยกว่า 15 วัน
4. นายจ้างในประเทศไทยพาลูกจ้างไปทำงาน นายจ้างในประเทศไทยที่มีบริษัทในเครืออยู่ในต่างประเทศ ส่งลูกจ้างที่อยู่ในประเทศไทยไปทำงาน ต้องขออนุญาตต่อกรมการจัดหางาน
5. นายจ้างในประเทศไทยส่งลูกจ้างไปฝึกงาน นายจ้างที่ประสงค์จะส่งลูกจ้างไปฝึกงานในต่างประเทศเพื่อเพิ่มทักษะและพัฒนาฝีมือลูกจ้างหรือเพื่อรับการถ่ายทอดเทคโนโลยีให้การทำงานมีประสิทธิภาพมากยิ่งขึ้น เมื่อฝึกงานเสร็จสิ้น ลูกจ้างต้องกลับมาทำงานกับนายจ้างตามเดิม โดยนายจ้างต้องมีหน้ารายงานการกลับเข้ามาทำงานของลูกจ้างให้กรมการจัดหางานทราบ

ทั้งนี้ผู้ที่สนใจจะเดินทางไปทำงานต่างประเทศ ควรศึกษาข้อมูลเกี่ยวกับประเทศที่ตนจะเดินทางไปทำงาน เนื่องจากบางประเทศมักเกิดปัญหาภัยสงครามภายในประเทศ หรือเป็นประเทศที่พบคนหางานถูกหลอกลวงไปทำงานเป็นจำนวนมาก เช่น แคนาดา ญี่ปุ่น สาธารณรัฐเกาหลี สวีเดน ออสเตรเลีย เป็นต้น เพื่อป้องกันการถูกหลอกลวงโดยเฉพาะการหลอกลวงจากสื่อสังคมออนไลน์ เฟซบุ๊ก ไลน์ เว็บไซต์เอกชนต่าง ๆ ดังนั้น ผู้ที่สนใจจะเดินทางไปทำงานต่างประเทศควรพิจารณาไตร่ตรอง การโฆษณาชักชวนและศึกษาหาข้อมูลจากแหล่งที่เชื่อถือได้ เช่น เว็บไซต์กรมการจัดหางานที่ www.doe.go.th เว็บไซต์กองบริหารแรงงานไทยไปต่างประเทศที่ www.doe.go.th/overseas



สำนักงานจัดหางานจังหวัดเพชรบุรี Phetchaburi Provincial Employment Office



ปี ๒๕๖๕ - ๒๕๖๖

ด่วน!!! นายจ้าง / สถานประกอบการ เร่งนำคนต่างด้าวไปทำบัตรชมพู

นางสาวอุดม อ่วมละออ จัดหางานจังหวัดเพชรบุรี เปิดเผยว่า นายจ้าง/สถานประกอบการ ที่ได้ยื่นขออนุญาตทำงานให้กับคนต่างด้าว และปัจจุบันคนต่างด้าวถือใบรับคำขออนุญาตทำงาน (แบบ บต.23) และใบรับคำขออนุญาตทำงานแทนคนต่างด้าว (บต.48) ปัจจุบันศูนย์บริหารสถานการณ์โควิด-7 สาขาจังหวัดเพชรบุรี เปิดบริการทำบัตรประจำตัวผู้ไม่มีสัญชาติไทย (บัตรชมพู) จึงขอความร่วมมือนายจ้าง /สถานประกอบการ ให้เร่งดำเนินการยื่นคำขอจัดทำหรือปรับปรุงทะเบียนประวัติ และออกบัตรประจำของคนต่างด้าวเพื่อให้มีใบอนุญาตทำงานถูกต้อง ซึ่งจะต้องยื่นจองคิวออนไลน์ผ่านทางคิวอาร์โค้ดด้านล่าง ทั้งนี้ นายจ้าง / สถานประกอบการ จะต้องมาดำเนินการปรับปรุงเอกสารให้สำนักงานจัดหางานออกใบอนุญาตทำงานฉบับจริง (เล่ม บต.39) ก่อนไปดำเนินการ เพื่อความรวดเร็วในการดำเนินการ และลดความหนาแน่นของคนต่างด้าวที่มารับบริการ

สำนักงานจัดหางานจังหวัดเพชรบุรี จึงขอประชาสัมพันธ์ให้นายจ้าง/สถานประกอบการ ได้ทราบและดำเนินการ เพื่อให้เป็นไปด้วยความเรียบร้อย สอดคล้องกับประกาศกระทรวงแรงงานตามมติคณะรัฐมนตรีวันที่ ๒๘ กันยายน ๒๕๖๔ หากมีข้อสงสัยสามารถสอบถามเพิ่มเติมได้ที่หมายเลขโทรศัพท์ ๐ ๓๒๔๘ ๘๓๘๒ ต่อ ๑๕ ในวันและเวลาราชการ

งานควบคุมการทำงานของคนต่างด้าว

บริหารการทำงานของคนต่างด้าว เพื่อความมั่นคงของชาติ
โอกาสในการทำงานของคนไทยและผลประโยชน์ที่ได้จากคนต่างด้าว

กลุ่มไลน์นายจ้าง



จองคิวปรับปรุงทะเบียนประวัติ



บริษัท พรีเมียม เฟล็กซิเบิ้ล แพคเกจจิ้งจำกัด กิจการ ผลิตบรรจุภัณฑ์ชนิดอ่อน 137 ม.4 ต. ทับคาง อ.เขาย้อย จ.เพชรบุรี โทรศัพท์ 032-4397501 / 092-2567701 คุณกาญจนา ฝ่ายบุคคล	เจ้าหน้าที่ จป.วิชาชีพ	1	ช/ญ	24-45	ป.ตรี	15,000+/ต	รายได้ขึ้นอยู่กับ
					อาชีวอนามัย		ประสบการณ์
	ธุรการซ่อมบำรุง	1	ช/ญ	24-40	ปวส+คอมฯ	10,500+/ต	
	พนักงานเครื่องพิมพ์	5	ช	22-45	ม.3+	320/ว	
	ตราย						
บริษัท ไบโอ กัลวาไนเซอร์ จำกัด กิจการรับชุบกัลวาไนซ์ 145 ม.1 ต.ทับคาง อ.เขาย้อย จ.เพชรบุรี โทรศัพท์ 06-1423-1199 คุณพรชนก	ช่างกลโรงงาน	2	ช	20+	ปวส+	350+/ว	หอพัก/ไอที
	พนักงานฝ่ายผลิต	6	ช	18+	ไม่จำกัด	350+/ว	เบี่ยงขัน
	พนักงานขับรถ	1	ช	30+	ม.3+	350+/ว	ไบซ์ซี่ บ.2/ท.2
บริษัท นันยางเท็กซ์ไทล์ จำกัด กิจการ ปั่นด้าย 186 ม.2 ต.เขาย้อย อ.เขาย้อย จ.เพชรบุรี โทรศัพท์ 032-561523 คุณเกศริน	ช่างซ่อมบำรุง	40	ช/ญ	18-45	ไม่จำกัด	320/ว	หอพัก เงินกู้
	พนักงานประกันคุณภาพ	5	ช	18-45	ไม่จำกัด	320/ว	ประกันสังคม
		5	ญ	18-45	ปวส+	320/ว	เบี่ยงขัน
บริษัท เอสเอบี พลาสแมช จำกัด กิจการ ผลิตเครื่องเป่าขวดพลาสติก 134 ม.4 ต.ทับคาง อ.เขาย้อย จ.เพชรบุรี โทรศัพท์ 032-797444-45 คุณพนิชกร	ช่างกลโรงงาน	1	ช	22-35	ป.ตรีช่างกล	15,000+/ต	ชุดอ้อม
	ช่างเขียนแบบ	10	ช	22-35	ป.ตรีช่างกล	15,000+/ต	ประกันสังคม
	โปรแกรมเมอร์	5	ช	22-35	ปวส.ไฟฟ้า	15,000+/ต	
	วิศวกร	1	ช	22-35	ปวส+	15,000+/ต	
		2	ช	22-35	ป.ตรี	15,000+/ต	

บริษัท ลูปิวเตอร์เมนูแพคเจอร์ริง จำกัด กิจการ ผลิตไส้กรองน้ำมันรถ 61/2 ม.2 ต.หนองชุมพล อ.เขาย้อย จ.เพชรบุรี โทรศัพท์ 032-795051 คุณปารจรรย์	ช่างเทคนิค พนักงานฝ่ายผลิต แม่บ้าน	5 10 1	ช ช ญ	20+ 20+ 30-45	ปวช+ ช่างกล/ไฟฟ้า ช่างเชื่อม ป.6 ป.6	10,000+/ด 320/ว 320/ว	
บริษัท สีสพัฒนาผลิตภัณฑ์ จำกัด กิจการผลิตอาหารสัตว์ 65 ม.2 ต.ห้วยท่าช้าง อ.เขาย้อย จ.เพชรบุรี โทรศัพท์ 082-3545858 ฝ่ายบุคคล	เจ้าหน้าที่ตรวจสอบ วัตถุดิบ	1	ช	25+	ป.ตรี เกษตร	15,000/ด	โอดี/กองทุนสำรองฯ ชุดฟอร์ม
บริษัท ไทยลักซ์ เอ็นเตอร์ไพรส์ จำกัด กิจการ ผลิตอาหารสัตว์ 62 ม.2 ต.หนองชุมพล อ.เขาย้อย จ.เพชรบุรี โทรศัพท์ 081-4349334 ฝ่ายบุคคล	พนักงานฝ่ายผลิต	10	ช	20+	ไม่จำกัด	320+/ว	ประกันสังคม โอดี/กองทุนสำรองฯ ชุดฟอร์ม
บริษัท ไทยฟอร์จจิ้ง เอนจิเนียริง จำกัด กิจการ ผลิตชิ้นส่วนรถยนต์ 99/2 ม.3 ต.หนองชุมพลเหนือ อ.เขาย้อย จ.เพชรบุรี โทรศัพท์ 032-566177 ต่อ 27 082-0166446 ฝ่ายบุคคล	เจ้าหน้าที่ธุรการฝ่าย ผลิตMachine ช่างไฟฟ้า ช่างซ่อมบำรุง ช่างซ่อมบำรุง เจ้าหน้าที่ส่วนสร้างแม่	1 1 1 1 1	ช/ญ ช ช ช	22+ 20+ 20+ 22+ 20+	ปวส+ ปวช+ ปวช ช่างกล ยานยนต์ ปวส+ ช่างกล	12,000+/ด 12,000+/ด 12,000+/ด 12,000+/ด 12,000+/ด	เบี้ยขยัน ค่าอาหาร โบนัส/ชุดฟอร์ม ประกันสังคม ค่าตำแหน่ง/โอดี เทคนิคอุตสาหกรรม

บริษัท ไทยฟอร์จจิ้ง เอนจิเนียริง จำกัด กิจการ ผลิตชิ้นส่วนรถยนต์ 99/2 ม.3 ต.หนองชุมพลเหนือ อ.เขาย้อย จ.เพชรบุรี โทรศัพท์ 032-566177 ต่อ 27 082-0166446 ฝ่ายบุคคล	ผู้ช่วยหัวหน้าแผนก วิศวกรรม	1	ช	22+	ป.ตรีวิศวกรรม เครื่องกล	15,000+/ต	
บริษัท เพชรสยามพีอีพี จำกัด กิจการ ผลิตท่อ 99 ม.3 ต.ทับคา อ.เขาย้อย จ.เพชรบุรี โทรศัพท์ 032-797046-9 คุณโสภา	พนักงานฝ่ายผลิต ช่างซ่อมบำรุง วิศวกรเครื่องกล เช็คเกอร์	3 1 1 1	ช/ญ ช ช ช	20-40 20-35 20-35 20-40	ไม่จำกัด ปวส.ไฟฟ้า ป.ตรี เครื่องกล ปวส.+	320/ว 12,000+/ต 15,000+/ต 12,000+/ต	เบี้ยขยัน/โอที ยูนิฟอร์ม โบนัส/หอพัก
บริษัท เอ็มซีทีประเทศไทย จำกัด กิจการ ผลิตชิ้นส่วนอิเล็กทรอนิกส์ 138 ม.4 ต.สระพัง อ.เขาย้อย จ.เพชรบุรี โทรศัพท์ 032-890662-5 คุณกนกพร	พนักงานฝ่ายผลิต พนักงานฝ่ายผลิต (พิการ)	15 1	ช/ญ ช/ญ	25+ 25+	ไม่จำกัด ไม่จำกัด *ยินดีรับที่ ไม่มีวุฒิการ ศึกษา	320/ว 320/ว	ค่าอาหาร / ค่ากะ ค่าเดินทาง ประกันสังคม
บริษัท วัฒนาธุรกิจพลังงาน จำกัด กิจการ สถานีบริการน้ำมัน 168 ม.3 ต.ห้วยโรง อ.เขาย้อย จ.เพชรบุรี โทรศัพท์ 092-5399666 คุณ วรณภรณ์	เด็กเด็มน้ำมัน แม่บ้าน	5 5	ช/ญ ญ	18-50 18-50	ม.3+ ไม่จำกัด	325/ว 325/ว	
บริษัท อีซูซุสงวนไทยมอเตอร์เซลส์ จำกัด กิจการ ศูนย์ซ่อมสีรถ 99 ม.1 ต.หนองชุมพลเหนือ อ.เขาย้อย จ.เพชรบุรี โทรศัพท์ 065-5478822 คุณเสาวลักษณ์	ช่างเตรียมพื้น ช่างพ่นสี ช่างขีดสี ที่ปรึกษางานบริการ แม่บ้าน	5 1 2 1 1	ช ช ช ช/ญ ญ	20+ 20+ 20+ 20+ 20+	ไม่จำกัด ไม่จำกัด ไม่จำกัด ปวส+ ไม่จำกัด	10,000+/ต 10,000+/ต 10,000+/ต 12,000+/ต 10,000+/ต	โบนัส โอที ชุดฟอร์ม

บริษัท บิซอพกัมมา จำกัด กิจการ ปักฉลุผ้าลูกไม้ 9/2 ม.1 ต.หนองชุมพล อ.เขาย้อย จ.เพชรบุรี โทรศัพท์ 032-562578 คุณสุนันท์	พนักงานฝ่ายผลิต	30	ญ	18+	ม.6	320/ว	ค่าข้าว ค่ากะ หอพัก รถรับส่ง
หจก.พีบี เทรตติ้ง 1979 กิจการ ร้านอาหาร 130/4 ม.4 ต.สระพัง อ.เขาย้อย จ.เพชรบุรี โทรศัพท์ 096-9262856 คุณพงศ์ปณต	พนักงานทำอาหาร บริการหน้าร้าน พนักงานส่งอาหาร	6 3 6	ญ ญ ญ	18+ 18+ 18+	ม.3 ม.3 ม.3	320/ว 320/ว 320/ว	ประกันสังคม

ตำแหน่งงาน อำเภอเมือง

สถานประกอบการ	ตำแหน่งงาน	จำนวน	เพศ	อายุ	วุฒิ	ค่าจ้าง	เงื่อนไข/สวัสดิการ
บู สไมล์ สตูดิโอ & ดิจิตอล ปริ้นท์ กิจการ รับทำป้าย หน้า รร.เบญจมาเทศอุทิศ อ.เมือง จ.เพชรบุรี โทรศัพท์ 086-3661553	กราฟฟิคดีไซน์ ช่างเหล็ก/ติดตั้งป้าย ช่างติดตั้งป้าย/ทั่วไป	1 2 2	ช/ญ ช ช	18+ 18+ 18+	ไม่จำกัด ไม่จำกัด ไม่จำกัด	11,000+/ต 11,000+/ต 350+/ว	ใช้โปรแกรม PSD /AI ได้ดี
หจก.ดีดี15 กิจการ ขายส่งกาแฟ 159/1 ม.4 ต.ไร่ส้ม อ.เมือง จ.เพชรบุรี โทรศัพท์ 032-428474 คุณพัชราภรณ์	พนักงานขาย	2	ช/ญ	20-40	ม.6	12,000/ต	ประกันสังคม
บริษัท เพชรบุรีฮอนด้า ออโตโมบิล จำกัด กิจการ ศูนย์บริการรถยนต์ 107 ม.1 ต.หัวสะพาน อ.เมือง จ.เพชรบุรี โทรศัพท์ 032-708777 คุณณิชาบูล	พนักงานการตลาด ที่ปรึกษาการบริการ G ช่างเทคนิค คาร์แคร์	2 5 5 2	ช/ญ ช ช ช	18+ 19-35 19-35 21-35	ปวช+ ปวช+ยานยนต์ ปวช+ยานยนต์ ไม่จำกัด	330/ว 330/ว 330/ว 330/ว	ใช้คอมพิวเตอร์ได้ดี ขับรถยนต์ได้

สถานประกอบการ	ตำแหน่งงาน	จำนวน	เพศ	อายุ	วุฒิ	ค่าจ้าง	เงื่อนไข/สวัสดิการ
หจก.เพชรซีเมนต์ จำกัด หจก.เพชรซีเมนต์ จำกัด 26/5 ม.1 ต.ต้นมะม่วง อ.เมือง จ.เพชรบุรี โทรศัพท์ 086-3357922 คุณสมิตรา(อุม)	พนักงานบัญชี	2	ช/ญ	20+	ปวส+	10,000/ด	ใช้โปรแกรม Express
	พนักงานขาย	4	ช/ญ	20+	ม.6+	320/ว	มีประสบการณ์ในสายงาน
	พนักงานยกปูน	3	ช/ญ	20+	ไม่จำกัด	320/ว	
	พนักงานคอมพิวเตอร์	3	ช/ญ	20+	ป.ตรี.	10,000/ด	ดูแลเพจ,ยิงแอด แต่งรูป โดยใช้ PS,AI
บจ.โกศล ไทร์ เซอร์วิส เพชรบุรี บจ.โกศล ไทร์ เซอร์วิส เพชรบุรี 33/3 ม.3 ต.บ้านหม้อ อ.เมือง จ.เพชรบุรี โทรศัพท์ 092-2523372 คุณ อภิเชษฐ์	ช่างยนต์	5	ช	20+	ปวช+	320/ว	ผ่านการทดลองงาน ปรับเป็นรายเดือน
ร้านก๋วยเตี๋ยว 5 แยก ร้านก๋วยเตี๋ยว 5 แยก 1 ต.คลองกระแซง อ.เมือง จ.เพชรบุรี โทรศัพท์ 081-4001881 คุณณรงค์ชัย	ลูกจ้างทั่วไป	1	ญ	35+	ไม่จำกัดวุฒิ	320/ว	อาหารกลางวัน ทำงาน จ-ศ เวลา 06.00 - 14.00 น.
บมจ. บิ๊กซี ซูเปอร์เซ็นเตอร์ บมจ. บิ๊กซี ซูเปอร์เซ็นเตอร์ 130 ม.1 ต.ต้นมะม่วง อ.เมือง จ.เพชรบุรี โทรศัพท์ 032-474301 คุณ ชุติมา	พนักงานซ่อมบำรุง	1	ช	20-35	ปวส.	12,000/ด	1.ยูนิฟอร์ม
	พนักงานร้านยาPure	1	ช-ญ	20-35	ม.6+	340/ว	2.ตรวจสอบสุขภาพ
	พนักงานPiaza	1	ช-ญ	20-35	ม.6+	340/ว	3.โบนัส 4. OT ล่วงเวลา 5.ปรับเงินเดือนประจำปี
บริษัท พาราวินสัน จำกัด บริษัท พาราวินสัน จำกัด 2/70 ม.1 ต.ไร่ส้ม อ.เมือง จ.เพชรบุรี โทรศัพท์ 032-402451 คุณปทุมพรภรณ์	ช่างซ่อมบำรุง	1	ช	25-35	ปวช.+	350-400/ว	ทำงาน จันทร์-ศุกร์
	พนักงานขาย นอกพื้นที่	1	ญ	27-35	ป.ตรี/ ทุกสาขา	400-450/ว	หยุดเสาร์-อาทิตย์ และวันหยุดนักขัตฤกษ์ ทำงาน 08.00-17.00
ร้านอิเล็กทรอนิกส์เซอร์เคเตอร์ ร้านอิเล็กทรอนิกส์เซอร์เคเตอร์ 41 ม.2 ต.บ้านหม้อ อ.เมือง จ.เพชรบุรี โทรศัพท์ 087-9756749 คุณชาญยุทธ	ช่างไฟฟ้า	5	ช	20+	ไม่จำกัดวุฒิ	350+/ว	ประกันอุบัติเหตุ
	ช่างแอร์	5	ช	20+	ไม่จำกัดวุฒิ	350+/ว	ทำงาน จันทร์ - เสาร์
	ช่างเชื่อม	5	ช	20+	ไม่จำกัดวุฒิ	350+/ว	เวลา 08.00 - 17.00 น
	ช่างอะลูมิเนียม	5	ช	20+	ไม่จำกัดวุฒิ	350+/ว	

สถานประกอบการ	ตำแหน่งงาน	จำนวน	เพศ	อายุ	วุฒิ	ค่าจ้าง	เงื่อนไข/สวัสดิการ
บริษัท พรนภาพมอเตอร์ไบค์ จำกัด กิจการ ขายเป็นรถจักรยานยนต์ 66/6 ม.3 ต.บ้านหม้อ อ.เมือง จ.เพชรบุรี โทรศัพท์ 032488333 คุณเพ็ญพักตร์	Art Work กราฟฟิก	2	ช/ญ	20	ปวส - ป.ตรี	10,000/ด	โอที , คอมมิชชั่น
	Marketing Online	2	ช/ญ	20	ปวส. -ป.ตรี	10,000/ด	โอที , คอมมิชชั่น
	พนักงานขับรถจัดส่ง	2	ช	20	ม.3	320/ว	โอที , คอมมิชชั่น
บริษัท เพชรบุรีคาร์มาร์ท จำกัด กิจการ จำหน่ายรถยนต์ 139 ม.3 ต.เวียงคอย อ.เมือง จ.เพชรบุรี โทรศัพท์ 089-7425887 คุณยุวดี	แม่บ้าน	1	ญ	23+	ป6+	320/ว	ประกันสังคม
	ที่ปรึกษาการขาย	3	ช/ญ	22+	ม.3	320/ว	
บริษัท สหไทยดีพาร์ทเมนท์สโตร์ จำกัด กิจการ ค้าปลีก 1/1 ต.ท่าราบ อ.เมือง จ.เพชรบุรี โทรศัพท์ 032-428431 คุณรุ่งทิพย์	ผ.ผู้จัดการฝ่ายบัญชี	3	ญ	25+	ปวส+	320+/ว	ประกันสังคม
	หัวหน้างานขาย	3	ญ	25+	ปวช+	320+/ว	ชุดฟอร์ม
	เจ้าหน้าที่ฝ่ายโอที	2	ช/ญ	20+	ปวช+	320+/ว	งานประจำปี
	พนักงานบัญชี	3	ญ	20+	ปวช+	320+/ว	
	พนักงานขาย	5	ญ	18+	ม.3	320+/ว	
	แคชเชียร์	5	ญ	18+	ม.3	320+/ว	
	รักษาความปลอดภัย	2	ญ	25+	ม.3	320+/ว	
ส.ช่างยนต์ กิจการ ซ่อมรถยนต์ 131 ม.3 ต.ไร่ส้ม อ.เมือง จ.เพชรบุรี โทรศัพท์ 032-424450 คุณสมศักดิ์	ช่างเครื่องยนต์	2	ช	20	ไม่จำกัด	350/ว	
คุณกัญญารัตน์ อ้วนอด กิจการ ส่วนบุคคล 45/4 ม.4 ต.ต้นมะม่วง อ.เมือง จ.เพชรบุรี โทรศัพท์ 061-5192245 คุณเมย์	พี่เลี้ยงเด็ก	1	ญ	30-50	ไม่จำกัด	9,000/ด	อยู่ประจำ อาหารฟรี
บริษัท ทีคิวเอ็มอินซัวรันส์โปรดเกอร์ จำกัด กิจการ ตัวแทนประกัน 683/24 ม.5 ต.บ้านหม้อ อ.เมือง จ.เพชรบุรี โทรศัพท์ 063-1560477 คุณปิยวรรณ	ฝ่ายขายประกันภัย	5	ญ	20-35	ม.3	10,080- 12,000/ด	สามารถทำตามยอด ที่ตั้งได้

สถานประกอบการ	ตำแหน่งงาน	จำนวน	เพศ	อายุ	วุฒิ	ค่าจ้าง	เงื่อนไข/สวัสดิการ
บจ. เบทาโกรเกษตรอุตสาหกรรม กิจการ ขายอาหารสดแปรรูป 152 ม.9 ต.รังษี อ.เมือง จ.เพชรบุรี โทรศัพท์ 086-3575510 คุณทัศนีย์	พนักงานคลังสินค้า	1	ช	20-30	ม.3	9,600/ด	มีโอที
	พนักงานประจำร้าน	1	ช/ญ	20-30	ม.3	9,600/ด	เบี้ยขยัน

ตำแหน่งงาน อำเภอบ้านลาด

สถานประกอบการ	ตำแหน่งงาน	จำนวน	เพศ	อายุ	วุฒิ	ค่าจ้าง	เงื่อนไข/สวัสดิการ
บริษัท สัมพันธ์พร เทรตตั้ง จำกัด กิจการ คำวัสดุก่อสร้าง 67/67-1 ม.4 ต.ท่าเสา อ.บ้านลาด จ.เพชรบุรี โทรศัพท์ 032-440980-2 คุณพลอยเพทาย	พนักงานชาย	2	ญ	25-35	ไม่จำกัด	350/ว	ค่าคอมมิชชั่น
	พนักงานการตลาด	2	ช/ญ	25-35	ไม่จำกัด	350/ว	
	พนักงานPC	2	ช/ญ	25-35	ไม่จำกัด	350/ว	
คุณหญิง กิจการ ผลิตปลาทุ 24 ม.3 ต.บ้านลาด อ.บ้านลาด จ.เพชรบุรี โทรศัพท์ 098-3789695 คุณหญิง	พนักงานแพ็คปลาทุ นี้	2	ญ	35-40	ไม่จำกัด	320+/ว	
บริษัท อู่เพชรการช่าง จำกัด กิจการ ซ่อมสีและตัวถังรถยนต์ 78 ม.5 ต.ไร่มะขาม อ.บ้านลาด จ.เพชรบุรี โทรศัพท์ 032-440397-98 คุณอำพล	ประสานติดต่อบริษัท ประกันภัย	2	ช/ญ	20+	ปวช.-ป.ตรี	9,000 - 11,000 /ด	ประกันสังคม ทำงานวัน จ-ส เวลา 8.00 -17.00 น.
บริษัท มณีดาวรสมาร์ทโฮม จำกัด กิจการ จำหน่ายวัสดุก่อสร้าง 112 ม.4 ต.ถ้ำรงค์ อ.เมือง จ.เพชรบุรี โทรศัพท์ 063-3347887 คุณชลิตา	พนักงานชาย	4	ช/ญ	20-35	ปวช+	500/ว	ขับรถยนต์ได้
	พนักงานบัญชี	2	ญ	20-35	ปวส+	400+/ว	ทำสต็อกสินค้า
	แม่บ้าน	1	ญ	20-45	ป6	400/ว	มีประสบการณ์
	พนักงานขับรถส่งของ	2	ช	20-40	ป6	400/ว	ใบขับขี่ท.2
บริษัท อู่ต้นפורยู จำกัด กิจการ โรงผลิตรถยนต์ 121 ม.4 ต.ถ้ำรงค์ อ.บ้านลาด จ.เพชรบุรี โทรศัพท์ 032-586155 คุณเพชร	ช่างไฟรถยนต์	1	ช	18-30	ป.6	500+/ว	ประกันสังคม โบนัส

สถานประกอบการ	ตำแหน่งงาน	จำนวน	เพศ	อายุ	วุฒิ	ค่าจ้าง	เงื่อนไข/สวัสดิการ
ร้านกาแฟแคมเปอร์ กิจการ ร้านกาแฟ อ.แก่งกระเจาน จ.เพชรบุรี โทรศัพท์ 032-461244 / 062-4985893	พนักงานชงเครื่องดื่ม	1	ช/ญ	25-35	ไม่จำกัด	320+/ว	ชื้อสตัย/ขยับ ออกนอกสถานที่ได้
ส.รุ่งเรืองจักรกล กิจการ อู่รถยนต์ 118 ม.12 ต.แก่งกระเจาน อ.แก่งกระเจาน จ.เพชรบุรี โทรศัพท์ 092-3628880 คุณสว่าง	ผู้ช่วยช่าง	2	ช	18+	ไม่จำกัด	400-500/ว	อาหารกลางวัน
	ช่างยนต์	1	ช	20+	ไม่จำกัด	500-600/ว	ที่พัก ค่าน้ำมัน
สถานประกอบการ	ตำแหน่งงาน	จำนวน	เพศ	อายุ	วุฒิ	ค่าจ้าง	เงื่อนไข/สวัสดิการ
บริษัท เคอาร์เอสซี จำกัด กิจการ จัดกิจกรรมสำหรับบุคคลากร 322/27 ต.ท่ายาง อ.ท่ายาง จ.เพชรบุรี โทรศัพท์ 062-4985893 032-461244 คุณแฉ๊ะ	ผู้ประสานงาน	1	ญ	25-35	ไม่จำกัด	350+/ว	ขับรถยนต์ได้ ประกันสังคม ขยับ ชื้อสตัย
หมู่กะทะน้องน้ำฝน กิจการ ร้านอาหาร 90/0 ม.5 ต.ท่ายาง อ.ท่ายาง จ.เพชรบุรี โทรศัพท์ 089-9193596 คุณสุระ	คนงานทั่วไป ยกเตา-เสิร์ฟ	4	ช/ญ	18+	ไม่จำกัด	320/ว	อาหารที่พัก
บริษัท เพชรพลัง จำกัด กิจการ รับเหมา 317 ม.4 ต.ท่าคอย อ.ท่ายาง จ.เพชรบุรี โทรศัพท์ 091-4614566,081-8573897 คุณนิชากาญจน์	พนักงานขับรถแม็คโคร	2	ช	18+	ม.3	15,000+/ต	
	พนักงานสำรวจ	2	ช	18+	ม.3	320+/ว	

สถานประกอบการ	ตำแหน่งงาน	จำนวน	เพศ	อายุ	วุฒิ	ค่าจ้าง	เงื่อนไข/สวัสดิการ
บริษัท ไอเออาร์พีเอเชีย จำกัด กิจการ ผลิตตู้แช่ 231 ม.6 ต.เขาใหญ่ อ.ชะอำ จ.เพชรบุรี โทรศัพท์ 032-453220 คุณยุพิน	พนักงานฝ่ายผลิต	10	ช/ญ	21-35	ไม่จำกัด	9,600+/ต	ค่าน้ำมัน/เบี้ยขยัน ชุดฟอร์ม/โบนัส ประกันสังคม
หจก.ด้อมเจริญยนต์อโต้ กิจการ ขายรถยนต์มือสอง 599/6 ต.ชะอำ อ.ชะอำ จ.เพชรบุรี โทรศัพท์ 092-5923599 คุณอัครพัฒน์	ช่างเครื่อง ช่างล่าง	2	ช	20+			
บริษัท สยามพีชซิงท์วอร์ จำกัด กิจการ บ่อตกปลา รีสอร์ท ร้านอาหาร 43 ม.6 ต.นายาง อ.ชะอำ จ.เพชรบุรี โทรศัพท์ 065-5626562 คุณเจน	พนักงานเสิร์ฟ	3	ญ	20-35	ม.6+	11,000	ฟรีอาหาร 2 มื้อ ประกันสังคม ที่พัก
	พนักงานจับปลา	3	ช	20-40	ไม่จำกัดวุฒิ	11,000	
หจก. โรงน้ำแข็งเขาใหญ่ ชะอำ ต.เขาใหญ่ อ.ชะอำ จ.เพชรบุรี โทรศัพท์ 032-471963 , 085-2939888 086-3084888	พนักงานเสมียนออฟฟิศ	1	ช/ญ	25-35	ปวช.+	10,000+/ต	
	เสมียน คุมงานด้านนอก	1	ช/ญ	25-40	ไม่จำกัดวุฒิ	320/ว	
บริษัท ฟาร์มเมฆแอทเซอร์ จำกัด กิจการ ฟาร์มไก่ 30/1 ม.1 ต.ห้วยทรายเหนือ อ.ชะอำ จ.เพชรบุรี โทรศัพท์ 081-2700082 คุณแวน	ช่างไฟฟ้า	1	ช	20+	ปวส.ไฟฟ้า	320+/ต	ประกันสังคม ปรับเงินเดือน ที่พัก
	สัตวบาล	1	ช/ญ	20+	ป.ตรี สัตวบาล	320+/ต	
	บัญชี	1	ช/ญ	20+	ป.ตรีบัญชี	320+/ต	
บริษัท ฟาร์มเมฆแอทเซอร์ จำกัด กิจการ ฟาร์มไก่ 30/1 ม.1 ต.ห้วยทรายเหนือ อ.ชะอำ จ.เพชรบุรี โทรศัพท์ 081-2700082 คุณแวน	พนักงานเลี้ยงไก่	5	ช/ญ	20+	ไม่จำกัด	320+/ต	ชุดฟอร์ม/โบนัส
	แม่บ้านสำนักงาน	1	ญ	20+	ไม่จำกัด	320+/ต	
	คนงานทั่วไป	1	ช/ญ	20+	ไม่จำกัด	320+/ต	
	ผู้พิการ	1	ช/ญ	20+	ไม่จำกัด	320+/ต	

สถานประกอบการ	ตำแหน่งงาน	จำนวน	เพศ	อายุ	วุฒิ	ค่าจ้าง	เงื่อนไข/สวัสดิการ
บริษัท 289 hill farm&resort กิจการ รีสอร์ท 289 ม.3 ต.หนองหญ้าปล้อง อ.หนองหญ้าปล้อง จ.เพชรบุรี โทรศัพท์ 099-2899628 คุณอรรรณพล	ผู้ช่วยก๊วก	3	ช/ญ	20+	ไม่จำกัด	350/ว	
	พนักงานเสิร์ฟ	2	ญ	20+	ไม่จำกัด	350/ว	
บริษัท ชันซอส อุตสาหกรรมอาหาร จำกัด กิจการ ผลิตซอส 104 ม.4 ต.หนองหญ้าปล้อง อ.หนองหญ้าปล้อง จ.เพชรบุรี โทรศัพท์ 032-494343/086-8688415 คุณจาริณี	ช่างซ่อมบำรุง	2	ช	22+	ปวสไฟฟ้า	320+/ต	
	ผู้ช่วยช่าง	2	ช	22+	ช่างกลโรงงาน	320+/ต	

สถานประกอบการภาคจังหวัด

สถานประกอบการ	ตำแหน่งงาน	จำนวน	เพศ	อายุ	วุฒิ	ค่าจ้าง	เงื่อนไข/สวัสดิการ
คุณอนงค์รักษ์ กิจการ บ้านส่วนบุคคล 28 ม.2 ต.หินเหล็กไฟ อ.หัวหิน จ.ประจวบฯ โทรศัพท์ 092-5173837 คุณอนงค์รักษ์	คนดูแลสวน	1	ช	30-55	ไม่จำกัด	12,000/ต	ที่พัก ตัดแต่งต้นไม้ได้
บริษัท เว้นท์โปร โซลูชั่น จำกัด กิจการ ผลิต จำหน่ายอุปกรณ์ระบายอากาศ 102/63 ซ.ป้อมฝ้าย ต.หัวหิน อ.หัวหิน ประจวบฯ โทรศัพท์ 032-902208	ช่างติดตั้งระบบระบายอากาศ	4	ช	20-40	ไม่จำกัด	12,000+/ต	เบี้ยเลี้ยง ประกันสังคม
บริษัท บาร์เทอร์ ลิซ มาเก็ตติ้ง จำกัด กิจการ ขายเครื่องใช้ไฟฟ้า 499/52 ม.3 อ.เมือง จ.ราชบุรี โทรศัพท์ 085-0734820 คุณแจ่ม	พนักงานขาย	10	ช/ญ	20-35	ไม่จำกัด	12,000+/ต	ทำงานจ-ส ที่พัก โบนัส ชุดฟอร์ม