

องค์การบริหารส่วนตำบลหนองกะปี่

เลขรับที่..... ๓๕๗

วันที่ ๑๑ / ก.พ. / ๒๕

เวลา..... ๑๕.๑๑ น.



ที่ พบ ๐๐๒๘/ว ๓๓๑

สำนักงานจัดหางานจังหวัดเพชรบุรี
ถนนบันไดอิฐ-วังบัว พบ ๓๖๐๐๐

๕ กุมภาพันธ์ ๒๕๖๕

เรื่อง ขอส่งวารสารจัดหางานสัมพันธ์ประจำเดือนกุมภาพันธ์ ๒๕๖๕

เรียน หัวหน้าส่วนราชการ/นายอำเภอ/ผู้บริหารสถานศึกษา/นายกเทศมนตรี/นายกองค์การบริหารส่วนตำบล/
อาสาสมัครแรงงาน

สิ่งที่ส่งมาด้วย วารสารจัดหางานสัมพันธ์

จำนวน ๑ ฉบับ

สำนักงานจัดหางานจังหวัดเพชรบุรี ขอส่งวารสารจัดหางานสัมพันธ์ประจำเดือนกุมภาพันธ์ ๒๕๖๕
เพื่อขอความอนุเคราะห์เผยแพร่และประชาสัมพันธ์ให้ประชาชนที่ว่างงานผู้ที่ประสงค์จะหางานทำ ผู้ถูกเลิกจ้าง
ตลอดจนผู้สนใจ ได้ทราบทั่วกัน

จึงเรียนมาเพื่อโปรดพิจารณา และขอขอบคุณมา ณ โอกาสนี้

ขอแสดงความนับถือ

(นางสาวอู๋ตม อ่วมละออ)
จัดหางานจังหวัดเพชรบุรี



วารสารจัดหางานสัมพันธ์
ประจำเดือน กุมภาพันธ์ 2565

กลุ่มงานส่งเสริมการมีงานทำ

โทรศัพท์/โทรสาร. ๐ ๓๒๔๘ ๘๓๘๒ ต่อ ๑๒



จัดหางานสัมพันธร์

ปีที่ ๒๗ ฉบับที่ ๒ ประจำเดือน กุมภาพันธ์ ๒๕๖๕

ทำบุญสุขใจ กิจกรรมดีๆ ในวันมาฆบูชา



ทำบุญตักบาตรตอนเช้า

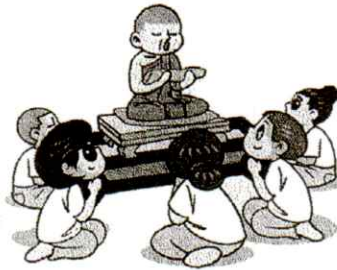

ไปวัดสวดมนต์ทำสมาธิ
ฟังพระธรรมเทศนา

ร่วมเวียนเทียน

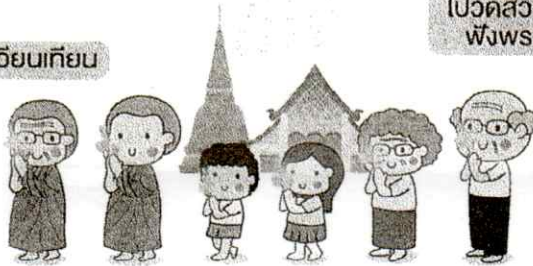

บอกอ.ชวณศุข

สถานการณ์ตลาดแรงงาน...เดือนมกราคม 2565

มุขอาชีพอิสระ....อลั้วดอกไม้

ตำแหน่งงานว่าง...ประจำเดือนกุมภาพันธ์ 2565



สำนักงานจัดหางานจังหวัดเพชรบุรี เลขที่ 637 หมู่ 5 ตำบลบ้านหม้อ อำเภอเมือง จังหวัดเพชรบุรี 76000
โทรศัพท์/โทรสาร 0-3248-8382-3, 0-3241-9609, 0-3241-9607 สายด่วน 1506 ต่อ 2
www.doe.go.th/phetchaburi E-mail : pbi@doe.go.th

บอกอ...ชวนคุย

สำหรับเดือนกุมภาพันธ์ 2565 นี้มีวันสำคัญทางพระพุทธศาสนา คือ “วันมาฆบูชา” ตรงกับวันพุธที่ 16 กุมภาพันธ์ ในวันมาฆบูชา เหตุอัศจรรย์ 4 ประการ เรียกว่า “จาตุรงคสันนิบาต” มีความหมายดังนี้

1. พระสงฆ์จำนวน 1,250 รูป เดินทางมาเฝ้าพระพุทธเจ้า ณ เวฬุวันมหาวิหาร กรุงราชคฤห์ แคว้นมคธ ซึ่งพระสงฆ์เหล่านี้ แยกย้ายไปจาริกเผยแผ่พระพุทธศาสนาในสถานที่ต่างๆ
2. พระสงฆ์จำนวน 1,250 รูปเหล่านี้ ล้วนเป็นพระอรหันต์ทุกรูปโดยได้รับการบวชจากพระพุทธเจ้าโดยตรง เรียกว่า เอหิภิกขุอุปสัมปทา
3. พระสงฆ์จำนวน 1,250 รูป ต่างมาประชุมพร้อมเพรียงกันโดยมิได้มีการนัดหมาย
4. วันที่มาประชุม ตรงกับวันเพ็ญเดือนมาฆะ (วันเพ็ญกลางเดือน 3) เป็นวันที่พระพุทธเจ้าได้ทรงแสดงธรรมเทศนา อันเป็นหัวใจของพระพุทธศาสนา คือ โอวาทปาติโมกข์

กิจกรรมต่างๆ ที่ควรปฏิบัติในวันมาฆบูชา คือ ทำบุญ ตักบาตรในตอนเช้า ฟังพระแสดงพระธรรมเทศนา ในตอนกลางคืน พากันนำดอกไม้ ธูปเทียน ไปที่วัดเพื่อทำพิธีเวียนเทียน รอบพระอุโบสถ



วัน เดือน ปี	โครงการ/กิจกรรม	สถานที่
2 กุมภาพันธ์ 2565	นัดพบแรงงานออนไลน์	สจจ. เพชรบุรี
10 กุมภาพันธ์ 2565	รายการ "เพชรบุรี มีงานทำ" ช่องทางออนไลน์ Facebook-Live สำนักงานจัดหางานจังหวัดเพชรบุรี	สจจ. เพชรบุรี
22 กุมภาพันธ์ 2565	โครงการเตรียมความพร้อมแก่กำลังแรงงาน "กิจกรรมสร้างเครือข่ายการแนะแนวอาชีพ"	บึงปรือตา รีสอร์ท
24-25 กุมภาพันธ์ 2565	โครงการเตรียมความพร้อมแก่กำลังแรงงาน "กิจกรรมส่งเสริมการหางานไปทำที่บ้าน"	สจจ. เพชรบุรี
กุมภาพันธ์ 2565	ติดตามผลการดำเนินงานโครงการส่งเสริมและรักษาระดับการจ้างงานในธุรกิจ SMEs	ในเขตจังหวัดเพชรบุรี
กุมภาพันธ์ 2565	-ตรวจสอบแรงงานต่างด้าวในสถานประกอบการในการป้องกัน ภาวะระบาดของโรคติดเชื้อไวรัสโคโรนา - 19 -จัดประชุมล้งการรับนายจ้าง/สถานประกอบการเกี่ยวกับ พระราชกำหนดการปรับโครงสร้างหนี้ของผู้ประกอบการ ต่างด้าว พ.ศ. 2565 (แก้ไขเพิ่มเติมฉบับที่ 2 พ.ศ. 2561) -ตรวจสอบนายจ้างสถานประกอบการ แรงงานต่างด้าว ตามมติคณะรัฐมนตรี 26 ก.ย. 2564	ในเขตจังหวัดเพชรบุรี

ให้บริการออนไลน์ ท่ามกลางโรคโควิด - 19

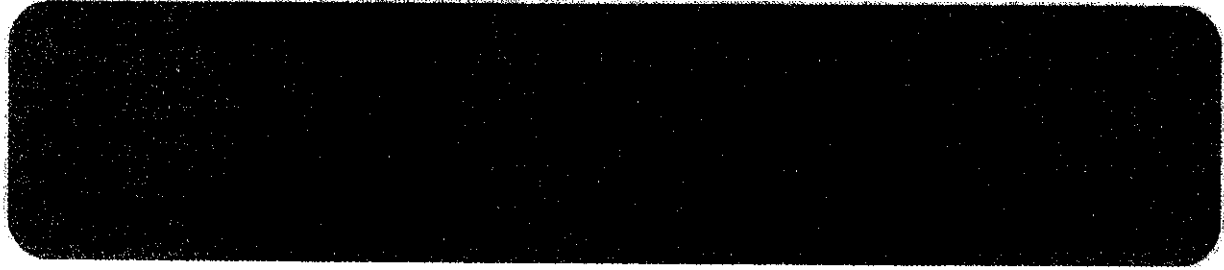
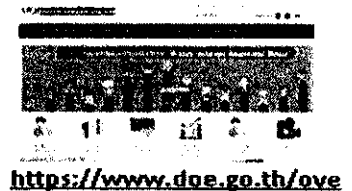
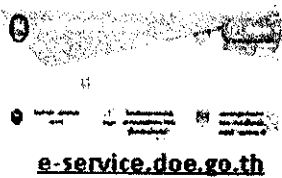

สถานการณ์ตลาดแรงงาน

จังหวัดเพชรบุรี 2565

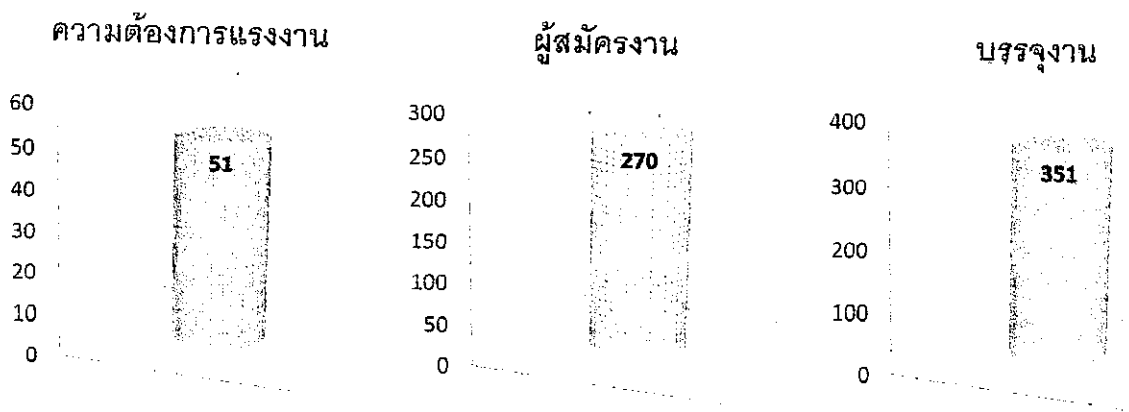

สถานการณ์ตลาดแรงงานจังหวัดเพชรบุรี จากสถิติระบบสารสนเทศจัดหางานในประเทศของกรมการจัดหางาน เดือนธันวาคม 2564 พบว่า สถานประกอบการมี**ความต้องการแรงงาน** จำนวน 51 อัตรา เมื่อเทียบกับความต้องการแรงงานในเดือนก่อนจะพบว่ามี**ความต้องการแรงงาน**ลดลงมาก สืบเนื่องจากการแจ้งความต้องการแรงงานในช่วงระยะเวลาก่อนวันหยุดเทศกาลปีใหม่มาก่อนแล้ว ทำให้ในเดือนมกราคม 2565 นายจ้างจึงมีการแจ้งความต้องการแรงงานเข้ามาน้อย โดยมีความต้องการผู้จบการศึกษาในระดับมัธยมศึกษามากที่สุด จำนวน 16 อัตรา คิดเป็นร้อยละ 31.37 รองลงมาได้แก่ ระดับปวช. และระดับปวส. จำนวน 9 อัตราเท่ากัน คิดเป็นร้อยละ 17.65 ระดับประถมศึกษาและต่ำกว่า จำนวน 7 อัตรา คิดเป็นร้อยละ 13.73 ระดับปริญญาตรีขึ้นไป และระดับอนุปริญญา จำนวน 5 อัตราเท่ากัน คิดเป็นร้อยละ 9.80 **ผู้สมัครงาน** ลงทะเบียนจำนวน 270 คน เป็นผู้จบการศึกษาในระดับมัธยมศึกษามากที่สุด จำนวน 190 คน คิดเป็นร้อยละ 70.37 รองลงมาได้แก่ ระดับประถมศึกษาและต่ำกว่า จำนวน 56 คน คิดเป็นร้อยละ 20.74 ระดับปวช. จำนวน 13 คน คิดเป็นร้อยละ 4.81 ระดับปริญญาตรี จำนวน 7 คน คิดเป็นร้อยละ 2.59 และระดับปวส. จำนวน 4 คน คิดเป็นร้อยละ 1.48 **ผู้สมัครได้รับการบรรจุงาน** จำนวน 351 คน ซึ่งเป็นการบรรจุงานในระดับมัธยมศึกษามากที่สุด จำนวน 243 คน คิดเป็นร้อยละ 69.23 รองลงมาได้แก่ ระดับประถมศึกษาและต่ำกว่า จำนวน 81 คน คิดเป็นร้อยละ 23.08 ระดับปวช. จำนวน 19 คน คิดเป็นร้อยละ 5.41 ระดับปวส. และระดับปริญญาตรี จำนวน 4 คนเท่ากัน คิดเป็นร้อยละ 1.14

ความต้องการแรงงาน

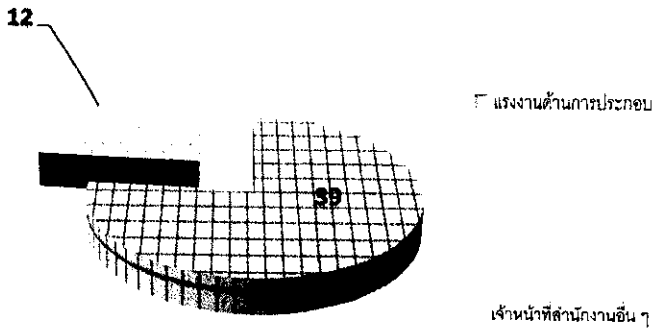

นายจ้างสถานประกอบการมีความต้องการแรงงาน จำแนกตามประเภทอาชีพ ได้แก่ พนักงานแรงงานด้านการประกอบมากที่สุด จำนวน 39 อัตรา และเจ้าหน้าที่สำนักงานอื่น ๆ จำนวน 12 อัตรา สืบเนื่องมาจากมีการแจ้งความต้องการแรงงานในช่วงระยะเวลาก่อนวันหยุดเทศกาลปีใหม่ก่อนแล้ว ทำให้ในเดือนมกราคม 2565 นายจ้างจึงมีการแจ้งความต้องการแรงงานเข้ามาน้อย

ผู้สมัครงาน

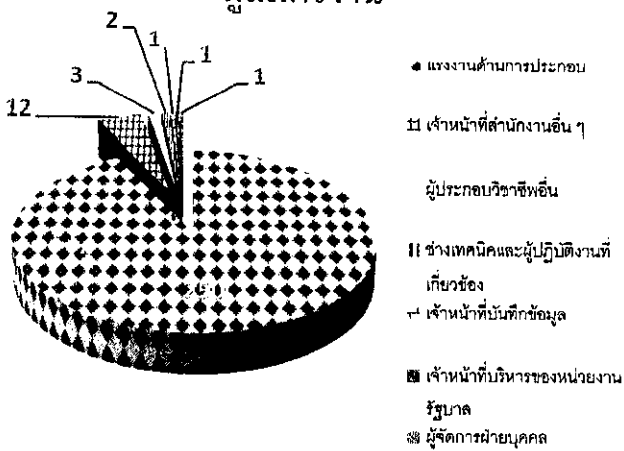

ผู้สมัครงาน จำแนกตามประเภทอาชีพ ได้แก่ แรงงานด้านการประกอบมากที่สุด จำนวน 250 คน รองลงมาได้แก่ เจ้าหน้าที่สำนักงานอื่น ๆ จำนวน 12 คน ผู้ประกอบวิชาชีพอื่น จำนวน 3 คน ช่างเทคนิคและผู้ปฏิบัติงานที่เกี่ยวข้อง จำนวน 2 คน และเจ้าหน้าที่บันทึกข้อมูล เจ้าหน้าที่บริหารของหน่วยงานรัฐบาล และผู้จัดการฝ่ายบุคคล อาชีพละ 1 คนเท่ากัน

บรรจุงาน

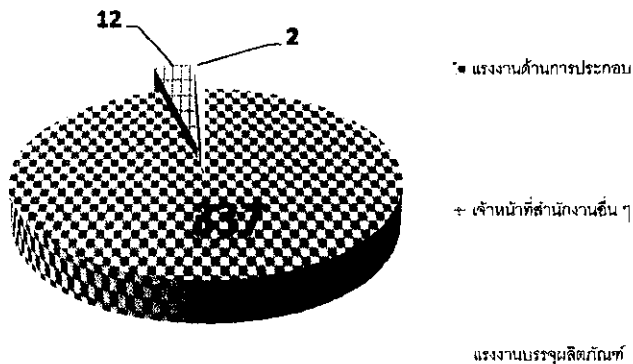

การบรรจุงาน จำแนกตามประเภทอาชีพ ได้แก่ แรงงานด้านการประกอบ จำนวน 337 คน รองลงมา ได้แก่ เจ้าหน้าที่สำนักงานอื่น ๆ จำนวน 12 คน และแรงงานบรรจุผลิตภัณฑ์ จำนวน 2 คน



มุมมองกำลังใจ

ส่งเสริมการมีงานทำให้ผู้พิการ



คนพิการ ผู้มีหัวใจยิ่งใหญ่

จังหวัดเพชรบุรี โดยสำนักงานพัฒนาสังคมและความมั่นคงของมนุษย์จังหวัด ร่วมกับ องค์การคนพิการจังหวัดเพชรบุรี กำหนดจัดงานวันคนพิการสากลจังหวัดเพชรบุรี ประจำปี 2564 วันศุกร์ที่ 11 กุมภาพันธ์ 2565 ณ วิทยาลัยอาชีวศึกษาพาณิชย์การเพชรบุรี ภายใต้หัวข้อ “คนพิการร่วมนำการเปลี่ยนแปลง เพื่อการเข้าถึงโดยสะดวกถ้วนหน้า สู่โลกใหม่หลังโควิด-19 อย่างยั่งยืน”

“ถึงแม้ร่างกายจะพิการแต่เรายังมีหัวใจที่ปกติ และยังมีร่างกายที่เหลือที่ต้องใช้เป็นประโยชน์ที่สุด คนเราเกิดมาไม่อย่างมีใครเป็นแบบนี้ ไม่อยากพิการ เราเลือกไม่ได้อยู่แล้ว ในเมื่อมันเกิดขึ้น ต้องสู้ อดทน และฟันฝ่าอุปสรรคที่ผ่านเข้ามาให้ได้”

พิทยา ประถิน หรือ โค้ชเอ

ผู้ช่วยผู้ฝึกสอนวีลแชร์บาสเกตบอลทีมชาติไทย

โค้ชเอ บอกเล่าเหตุการณ์ชีวิตของตนเอง ให้ฟังว่า จากอุบัติเหตุที่ทำให้ชีวิตพลิกผัน วินาทีแรก ที่รู้ว่าตนเองพิการช่วงล่างทำให้เดินไม่ได้ ทุกอย่าง รอบตัวเหมือนดับมืด มองไม่เห็นหนทาง เคยคิดมาก และท้อแท้จนคิดสั้น ทำร้ายร่างกายตนเอง แต่มีแม่ ที่เป็นคนดีอนสติ ทำให้ตนคิดได้ ว่าต้องมีชีวิตอยู่ เพื่อแม่ และต้องไม่ทำให้คนที่รักเราเสียใจ ถ้าวันหนึ่ง ไม่เหลือใคร เราต้องช่วยเหลือตัวเองให้ได้ เพื่อจะได้ ไม่เป็นภาระของคนรอบข้าง และสังคม

การออกกำลังกายสำคัญ(มาก) กับ คนพิการ’

เมื่อเกิดอุบัติเหตุต้องมานั่งวีลแชร์ ร่างกาย ไม่ได้เคลื่อนไหว แขนขาไม่มีแรงต้องมีคนคอย ช่วยเหลือตลอด จึงหันมาเล่นกีฬาเมื่อได้เคลื่อนไหว ได้ ออกกำลังกายเป็นประจำ ร่างกายได้ฟื้นฟู แขนขาก็มีกำลัง มากขึ้น สามารถช่วยเหลือตัวเองได้ จิตใจเราก็ก้าวเข้มแข็งมากขึ้น

จนปัจจุบันสามารถเคลื่อนไหวไปมาได้อย่างสบาย เหมือนเป็นคนปกติ เมื่อร่างกายแข็งแรงขึ้นก็หันมา เล่นบาสเกตบอลอย่างจริงจัง เพราะตนรู้สึกว่าเป็น กีฬาที่สนุก ต้องใช้กำลัง ออกแรงเยอะ และที่สำคัญ ต้องใช้ความคิดควบคู่ไปด้วย

ผมขอฝากถึงผู้พิการคนอื่นๆ ที่อาจท้อแท้ สิ้นหวังว่า ความพิการอาจจะทำให้เราแย่ และหมด กำลังใจได้ แต่จริงๆ แล้วไม่ใช่เลย มันแย่แค่วันแรก ท้อได้แต่อย่างนาน อย่ารอคอยความหวังและ กำลังใจจากผู้อื่นอย่างเดียว เพราะการให้กำลังใจ ตนเองเป็นสิ่งสำคัญที่สุด ต้องให้กำลังใจตนเองก่อน ผู้คนรอบข้างเป็นเพียงแรงบวกที่ทำให้เรามีพลัง มากขึ้น ต้องรีบลุกขึ้นสู้ “อย่าให้ความพิการเป็น อุปสรรคต่อความฝันของเรา”



ที่มา <https://www.thaihealth.or.th/>

วันที่ 27 มกราคม 2565

มูมอาชีพ

ฮาล์วดอกไม้ม



ฮาล์วดอกไม้ม

ใกล้เทศกาลวาเลนไทน์ การมอบสิ่งของสื่อแทนใจ อย่างดอกกุหลาบ ดอกไม้ที่เป็นสัญลักษณ์ของเทศกาลวาเลนไทน์ ถ้าเป็นดอกกุหลาบดอกไม้สด ราคาจะสูงขึ้นไปหลายเท่าตัวในวันนั้น ด้วยเหตุนี้เอง จึงมีการทำดอกกุหลาบที่ทำขึ้นมาจากสิ่งต่างๆ มากมาย รวมถึง ขนมหวานแบบไทยๆ อย่าง ฮาล์วรูปดอกไม้ ในแบบต่าง ๆ กลายเป็นทางเลือกหนึ่งที่ได้รับคามนิยม ไม่แพ้ผลิตภัณฑ์รูปดอกกุหลาบอื่นๆ

ส่วนผสม

- แป้งสาลี 145 กรัม
- น้ำตาลทรายแดง 350 กรัม
- กะทิ 500 กรัม
- กลีเมะลิ ¼ ช้อนชา
- สีผสมอาหารตามชอบ



อุปกรณ์

- หัวบีบขนาดต่าง ๆ
- แม่พิมพ์
- ตะแกรงร่อนแป้ง



วิธีทำ

1. ร่อนแป้งสาลีลงในภาชนะ จากนั้นใส่น้ำตาลทรายลงไป คนให้เข้ากัน
2. ค่อย ๆ ใส่กะทิลงไป เติมหกชั้น พอเข้ากันแล้วเทส่วนผสมลงในกระทะ
3. กวนส่วนผสมทั้งหมดด้วยไฟอ่อน พอเริ่มล่อนจากกระทะก็ดับเตา
4. แบ่งใส่ชาม ผสมสีตามชอบ คนให้คลายร้อนลงบ้าง จากนั้นเอาใส่ถุงบีบ
5. การขึ้นดอก สามารถทำได้โดย ใช้หัวบีบ หรือกดลงในพิมพ์ แล้วนำไปตากแดดเป็นเวลา 2-3 วัน

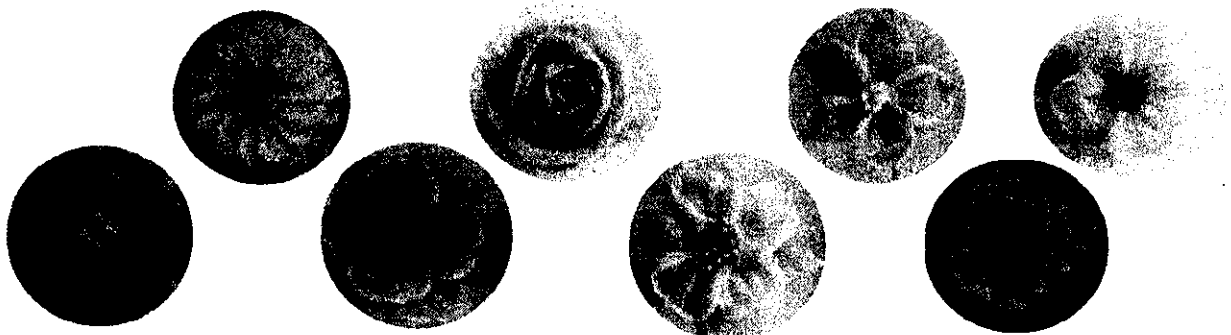



สำนักงานจัดหางานจังหวัดเพชรบุรี
PHETCHABURI PROVINCIAL EMPLOYMENT OFFICE

ประชาสัมพันธ์

เรื่อง กำหนดสถานที่ในการยื่นคำขอและแจ้งเกี่ยวกับการทำงานของคนต่างด้าว
สัญชาติเมียนมาซึ่งถือหนังสือรับรองสถานะบุคคล (CERTIFICATE OF IDENTITY : CI)

ประกาศให้สถานที่ดังต่อไปนี้ เป็นสถานที่ในการยื่นคำขอและแจ้งเกี่ยวกับการทำงานของคน
ต่างด้าวสัญชาติเมียนมาซึ่งถือหนังสือรับรองสถานะบุคคล(CERTIFICATE OF IDENTITY : CI)

- ศูนย์ออกหนังสือรับรองสถานะบุคคล จังหวัดชลบุรี
- ศูนย์ออกหนังสือรับรองสถานะบุคคล จังหวัดเชียงใหม่
- ศูนย์ออกหนังสือรับรองสถานะบุคคล จังหวัดระนอง
- ศูนย์ออกหนังสือรับรองสถานะบุคคล จังหวัดสมุทรปราการ
- ศูนย์ออกหนังสือรับรองสถานะบุคคล จังหวัดสมุทรสาคร

กลุ่มคนต่างด้าวที่ต้องทำหนังสือรับรองสถานะบุคคล (CERTIFICATE OF IDENTITY : CI) เล่ม
สีเขียวได้แก่

- คนต่างด้าวตามมติคณะรัฐมนตรีเมื่อวันที่ 20 สิงหาคม 2562
- คนต่างด้าวตามมติคณะรัฐมนตรีเมื่อวันที่ 4 สิงหาคม 2563

เริ่มตั้งแต่ วันที่ 4 มกราคม 2565 ถึงวันที่ 1 สิงหาคม 2565

- สัญชาติลาว และกัมพูชา -

สามารถขอเอกสารดังกล่าวได้ที่สถานเอกอัครราชทูตตามสัญชาติของตนที่ประจำ
อยู่ในประเทศไทยจะทำหนังสือเดินทางและตรวจลงตราวีซ่าขออนุญาตให้คนต่างด้าวบางจำพวก
อยู่ในราชอาณาจักรเป็นกรณีพิเศษภายใน วันที่ 1 สิงหาคม 2565

CERTIFICATE OF IDENTITY : CI

กลุ่มไลน์บิชาญจ้าง

